

SEZIONE D - D  
SCALA 1:100

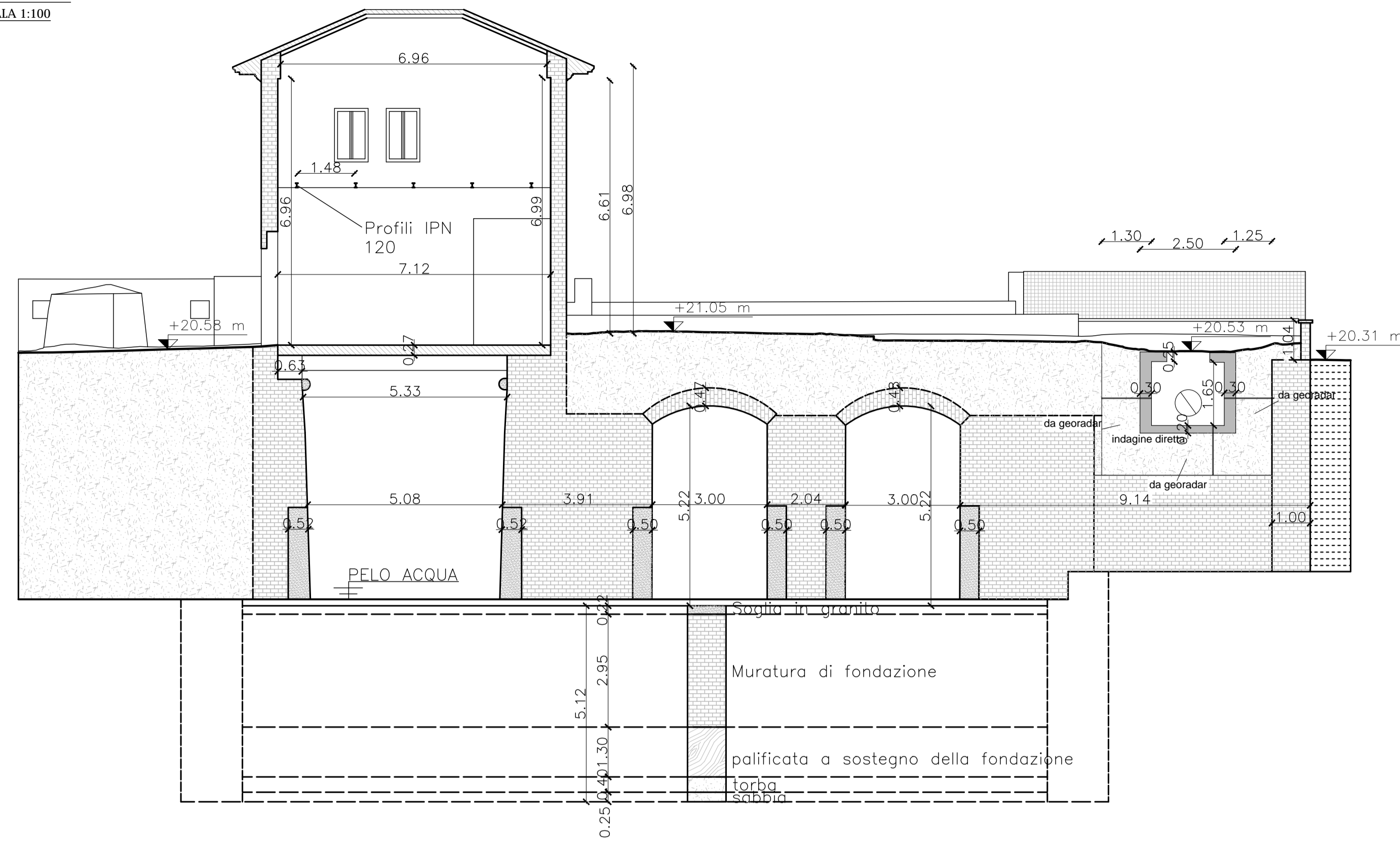

SEZIONE E - E VISTA VALLE  
SCALA 1:100

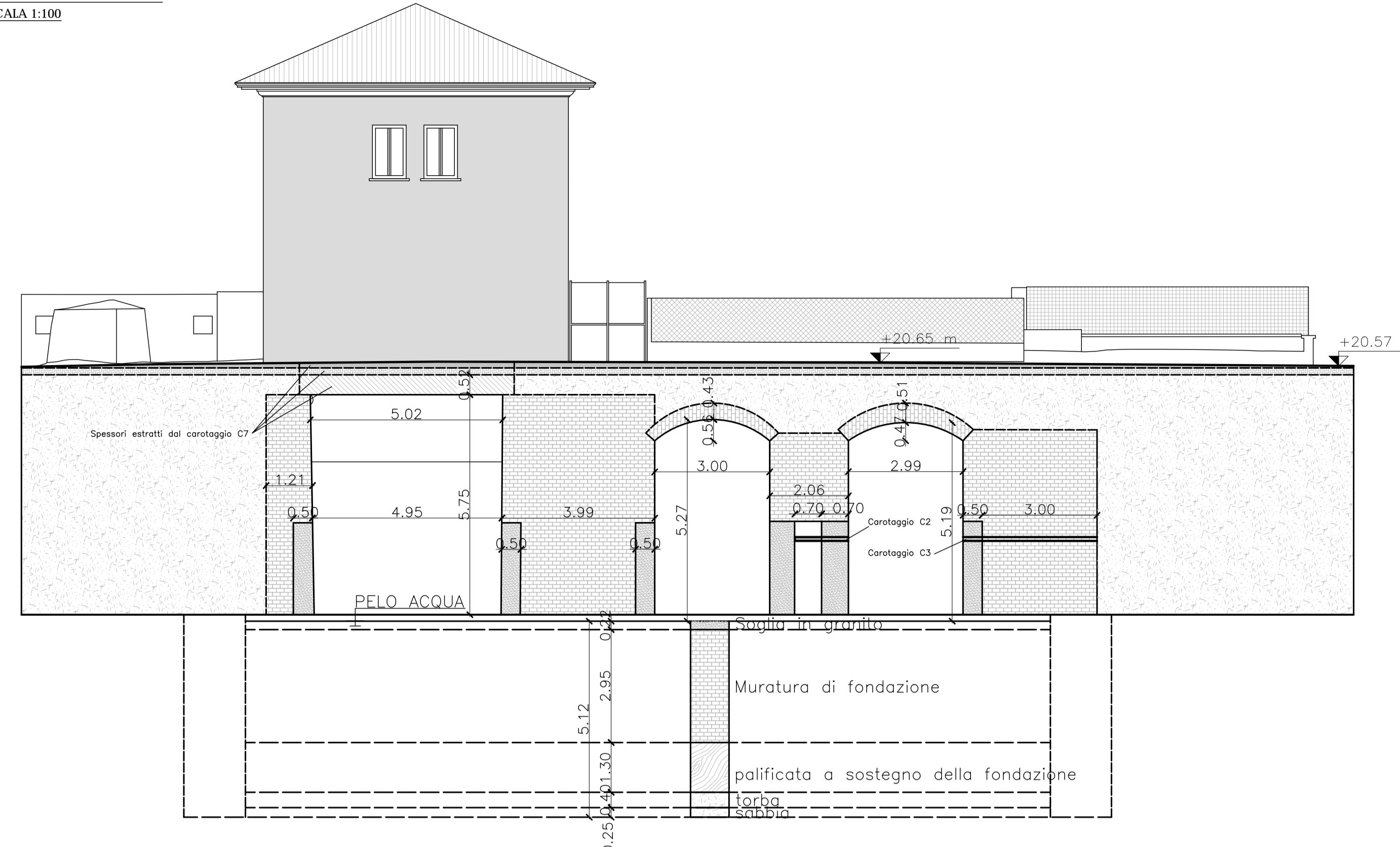

SEZIONE F - F PARTICOLARE DELLA CAPRIATA  
SCALA 1:25

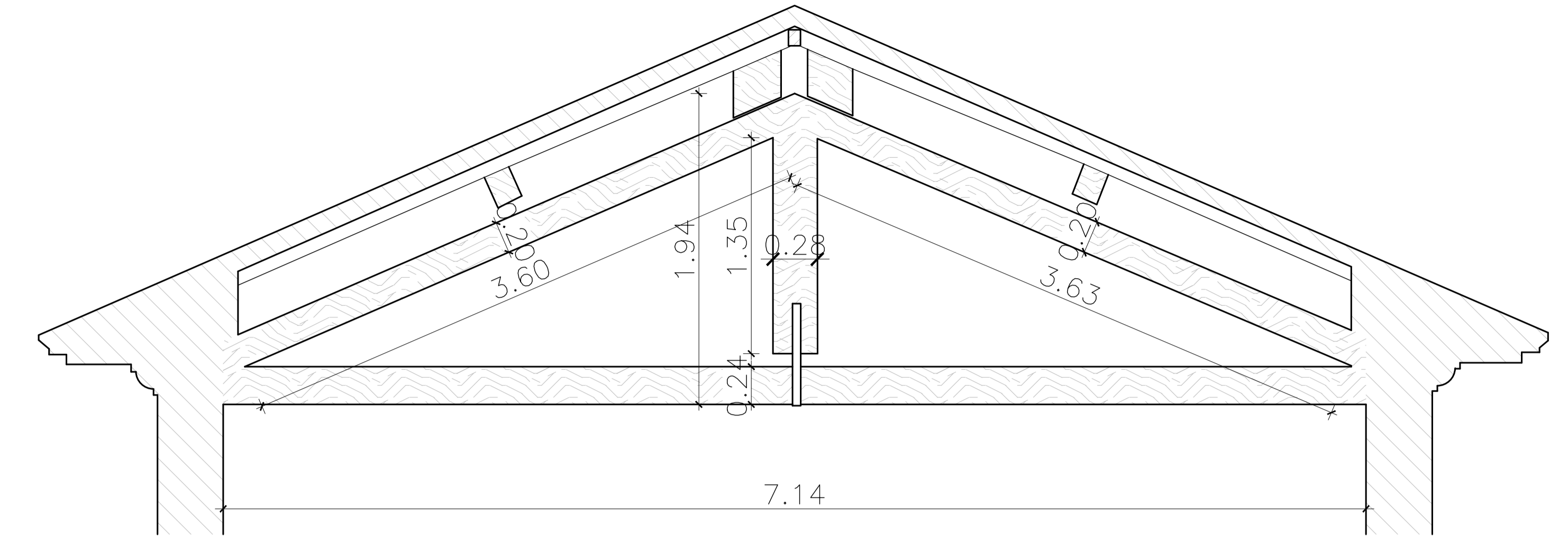

SEZIONE E - E VISTA MONTE  
SCALA 1:100

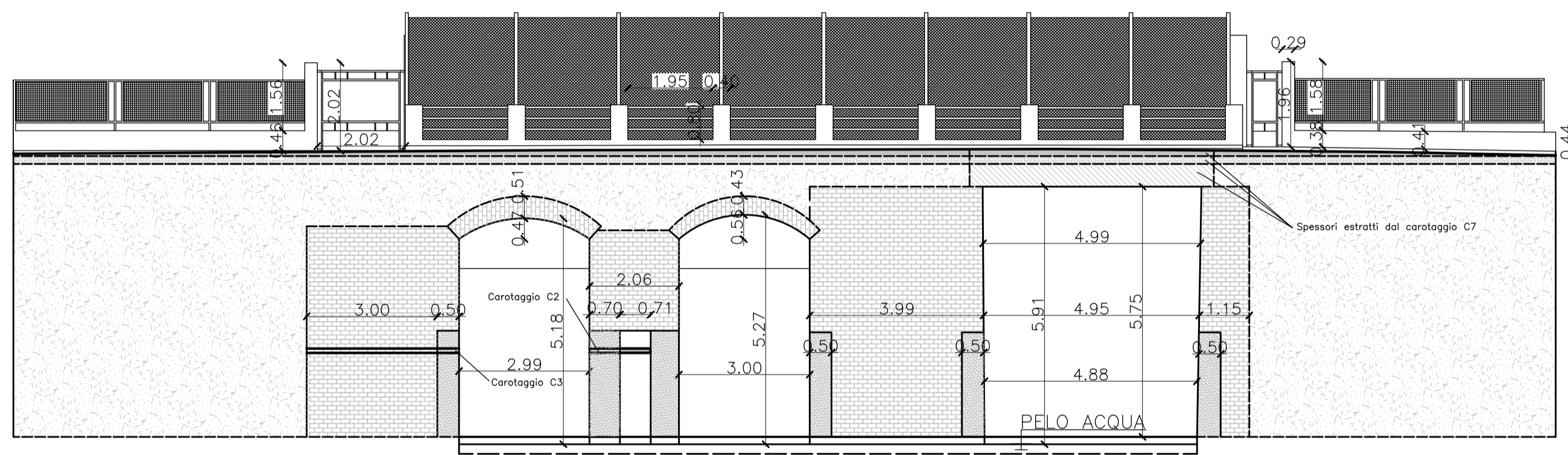

PROSPETTO LATO MONTE  
SCALA 1:100

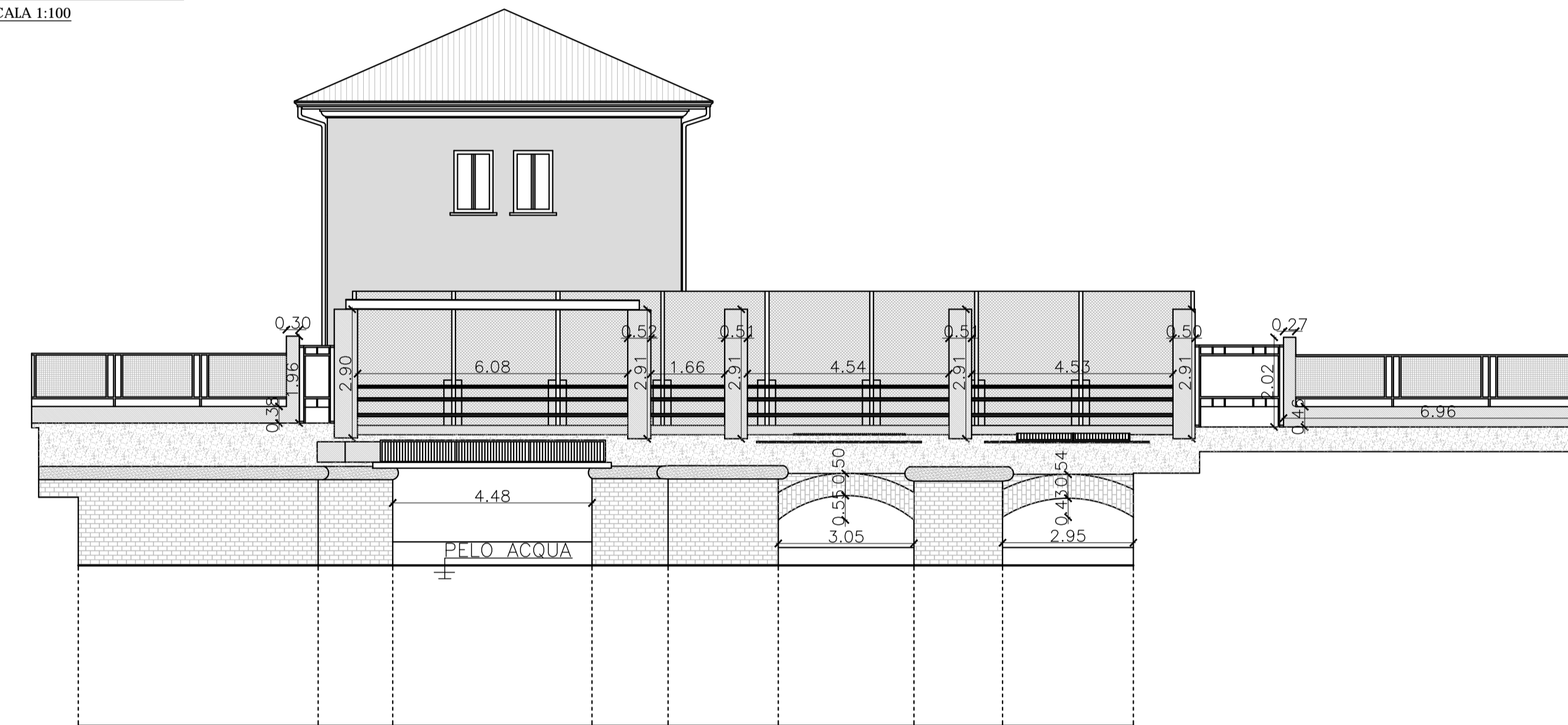

PIANTA DELLA COPERTURA CON INDICAZIONE DEGLI ELEMENTI STRUTTURALI  
SCALA 1:50

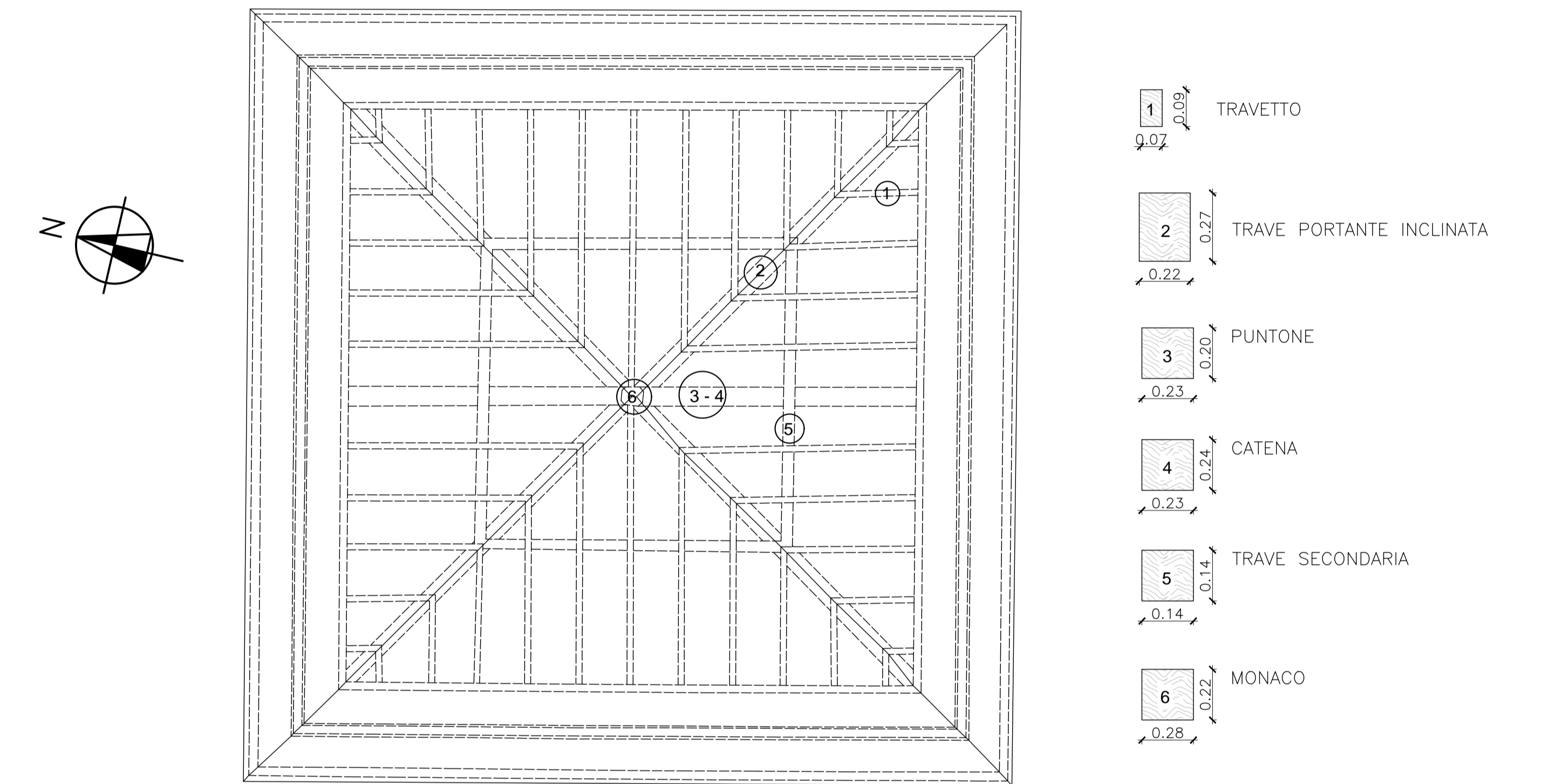

PROSPETTO LATO VALLE  
SCALA 1:100

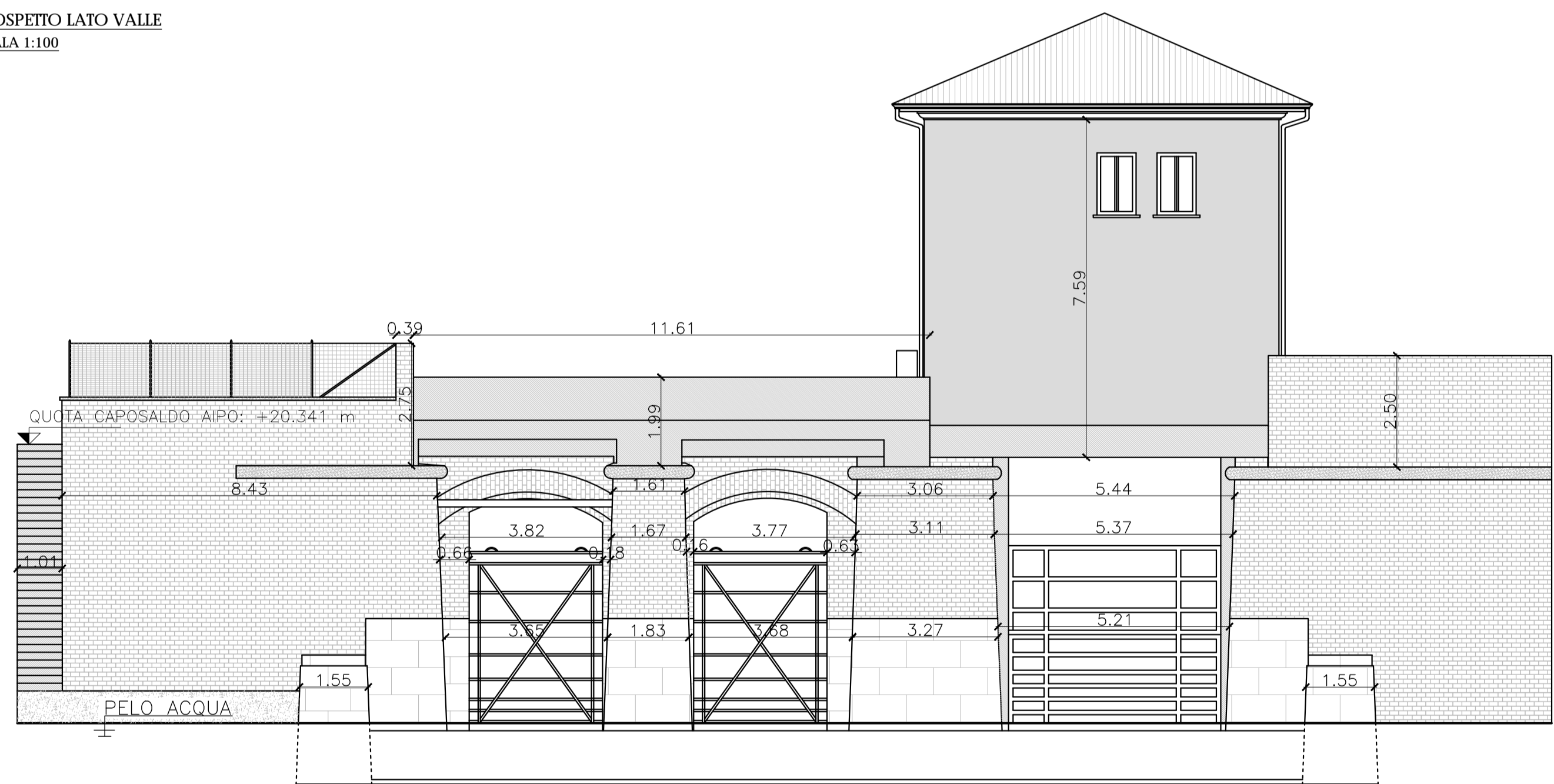

PROSPETTO LATO CITADELLA  
SCALA 1:100

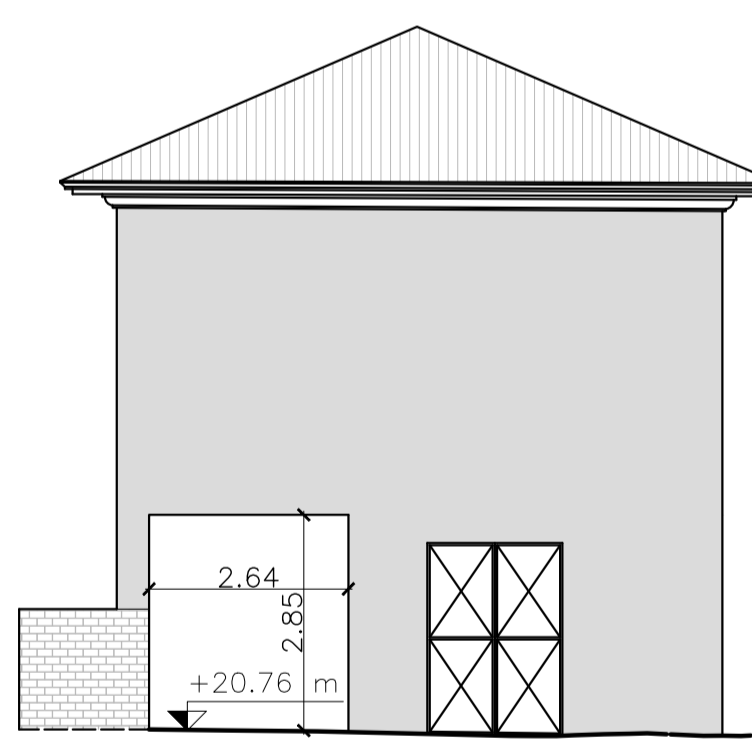

PROSPETTO LATO MANTOVA  
SCALA 1:100



IMMAGINE DEL PROSPETTO ESTRATTO DALLA NUVOLA DI PUNTI



Fiume Mincio  
Opere idrauliche di II categoria  
MN-E-384-M  
CUP: B64H15000070002  
CIC:

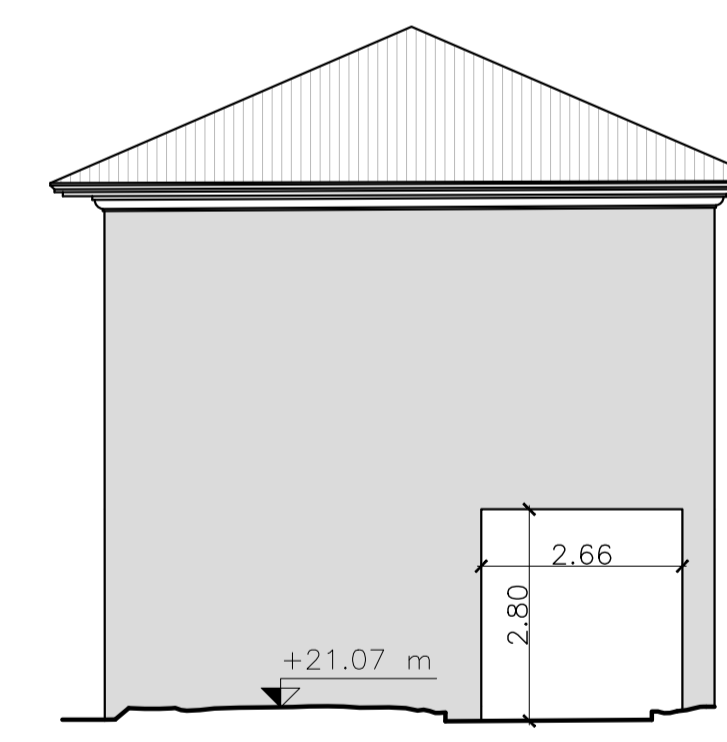
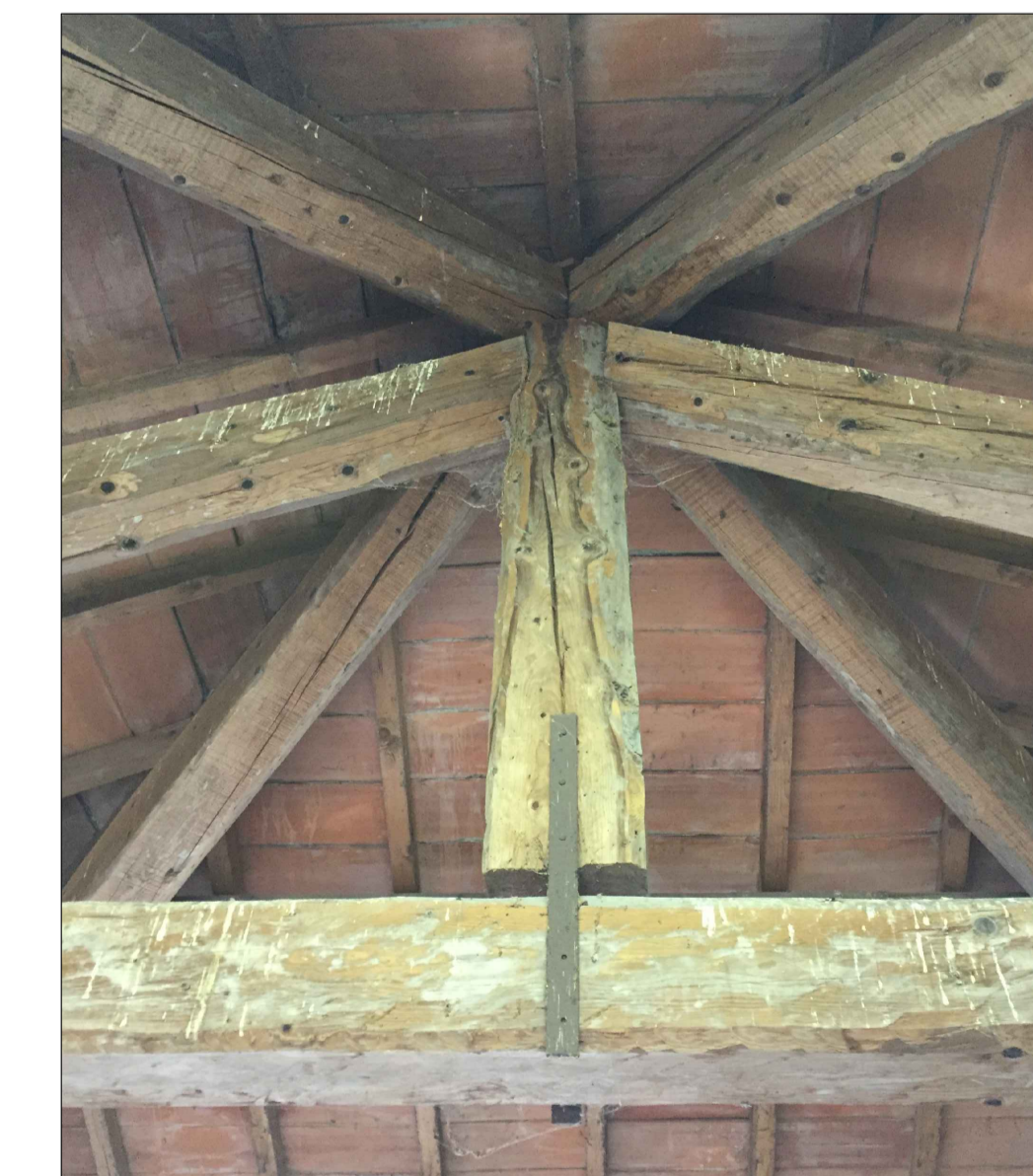
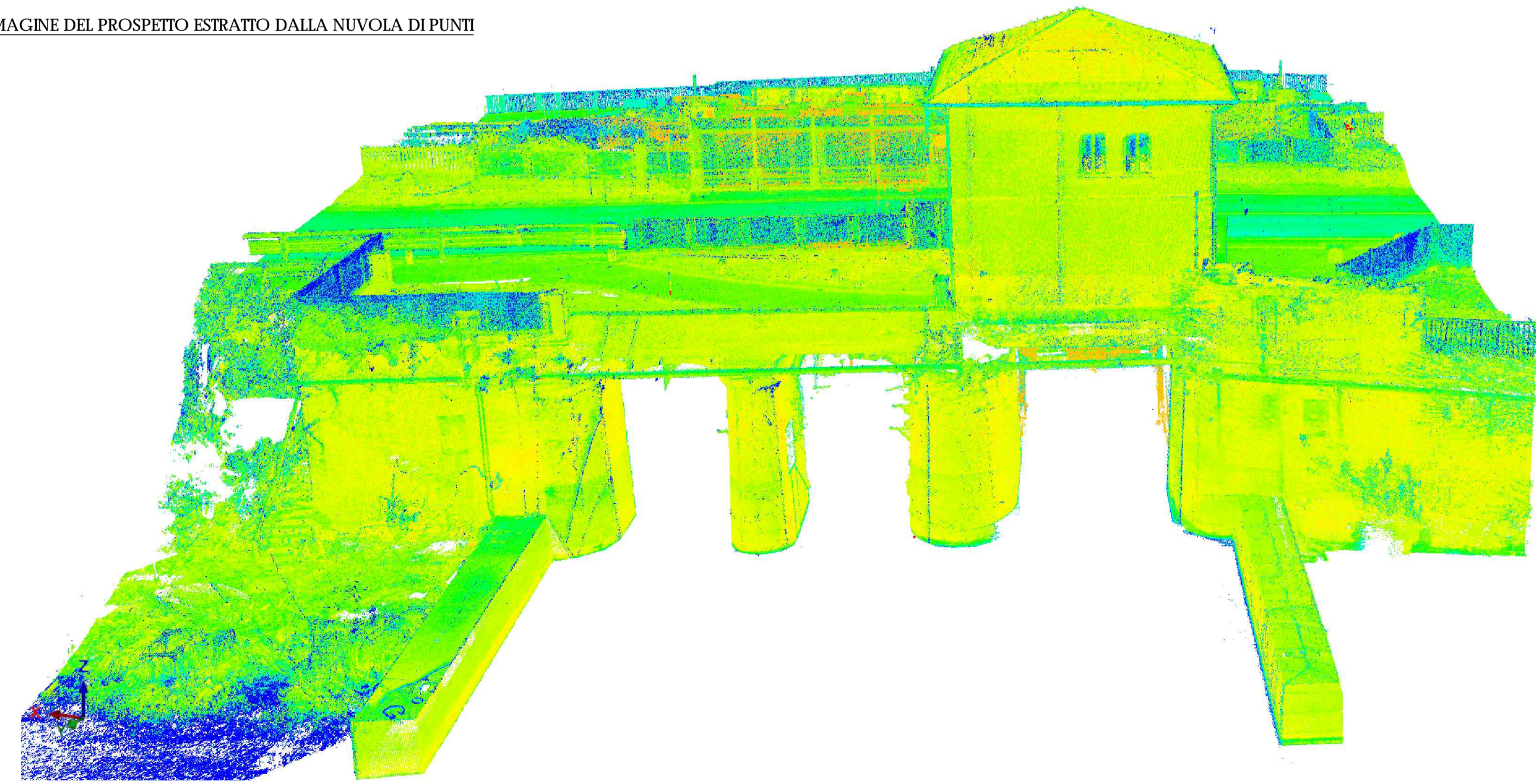

Progetto  
Definitivo / Esecutivo

Lotto A

ELABORATO  
RILEVIO E INDAGINI DEL MANUFATTO ESISTENTE  
Rappresentazione strutturale del manufatto  
Sezioni strutturali D-D / E-E / F-F e prospetti

UBICAZIONE OPERE  
Comune di Mantova  
Loc. Porto dei Mulini

COMITENTE  
AIPO - Ufficio operativo di Mantova  
Viale Cantone, 28 - 46100 Mantova  
tel. +39 037630461  
fax. +39 037630464  
e-mail ufficio-manufatto@aiipo.it

Elaborato con il software  
PCLAB - STUDIO ASSOCIATO  
INGEGRO S.p.A.  
SAP S.p.A.

Responsabile unico del procedimento  
Ing. Bruno Calvini  
Coordinatore della Progettazione  
Ing. Marco Morici  
Autore  
Dott. Paolo Michelini

Lavori di ripristino funzionale del manufatto a sostegno del Lago Superiore denominato "vasarone", a seguito degli eventi sismici del 20 e 29 maggio 2012