

FABBRICATO MT-BT / ALLOGGIAMENTO GRUPPO ELETTROGENO 2° STRALCIO

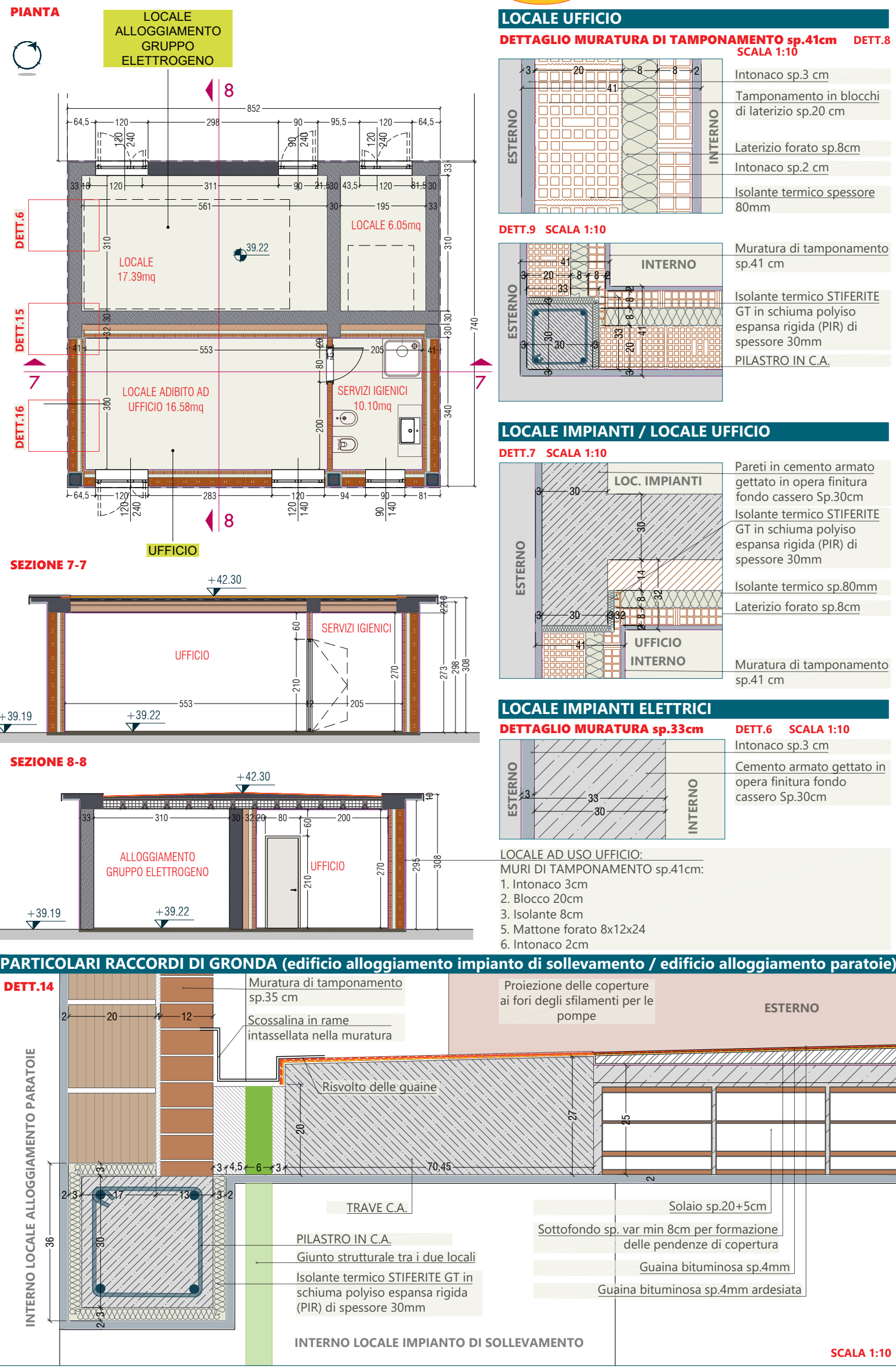

SEZIONE 3

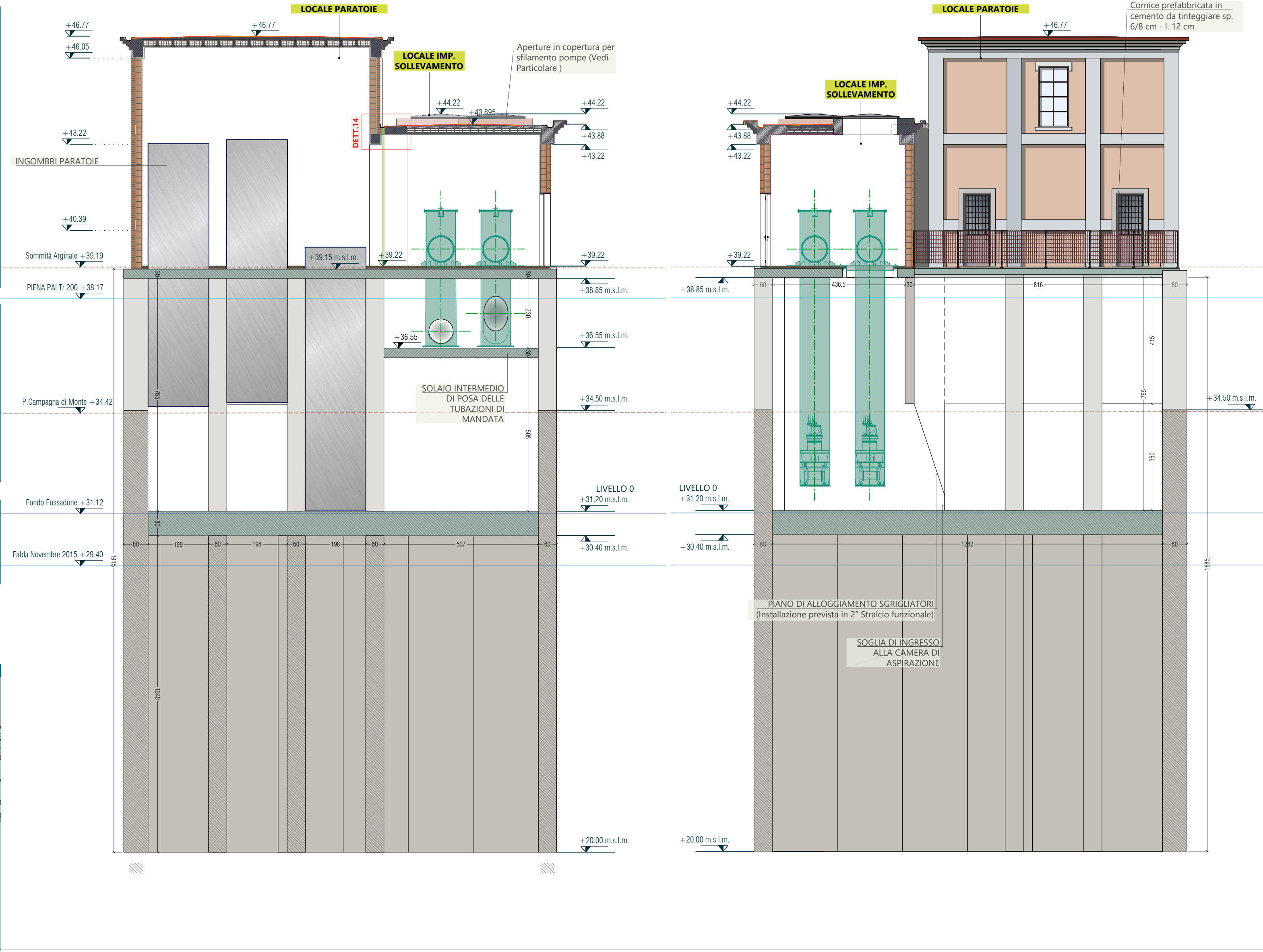

SEZIONE 4 - PROSPETTO NORD-OVEST (MONTE)

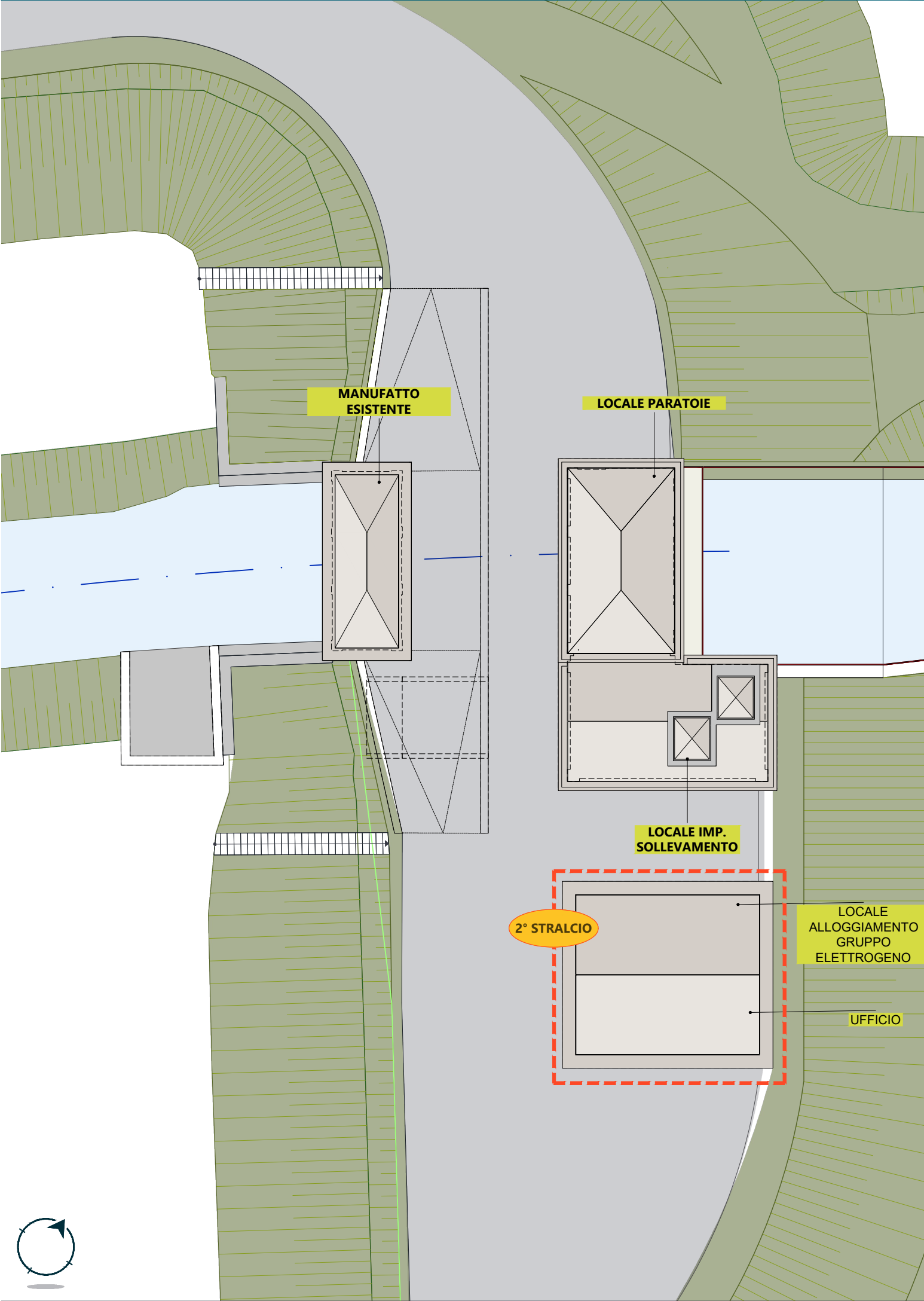

Committente: Agenzia Interregionale per il fiume Po Strada Giuseppe Garibaldi 75 43121 Parma



Agenzia Interregionale per il fiume Po

Commessa:

CR-E-815 Rifacimento chiavica del Fossadone sull'Argine Maestro sinistro del fiume Po in Comune di Stagno Lombardo (CR) - Cod OPERA 936 - CUP B53H1900290002 - CIG 82186558A7



Progetto
ISI
ingegneria e ambiente
Idraulica Strutture Infrastrutture
Via Martiri della Liberazione 36 43126 Parma tel. 0521 941229 info@isiingegneriaambiente.it www.isiingegneriaambiente.it
Ing. Gian Lorenzo Bernini
Ing. Rosaria Ragazzini

PROGETTO ESECUTIVO			STRALCIO 1		
Sezioni dei fabbricati con dettagli del fabbricato di alloggiamento del gruppo elettrogeno			Scala: 1:100		
			2020-815-CR-SPA2.2		
			Rev.		
REVISIONE	DATA	DESCRIZIONE	REDATTO	VERIFICATO	APPROVATO
02	28.08.2020	Aut. Paesaggistica	MF	RR	FA
03	23.12.2020	Progetto Definitivo	MF	RR	FA
04	09.04.2021	Progetto Esecutivo	MF	RR	FA
05	25.05.2021	Validazione	MF	RR	FA