CORPO DIGA scala 1:100
SEZIONE C - C

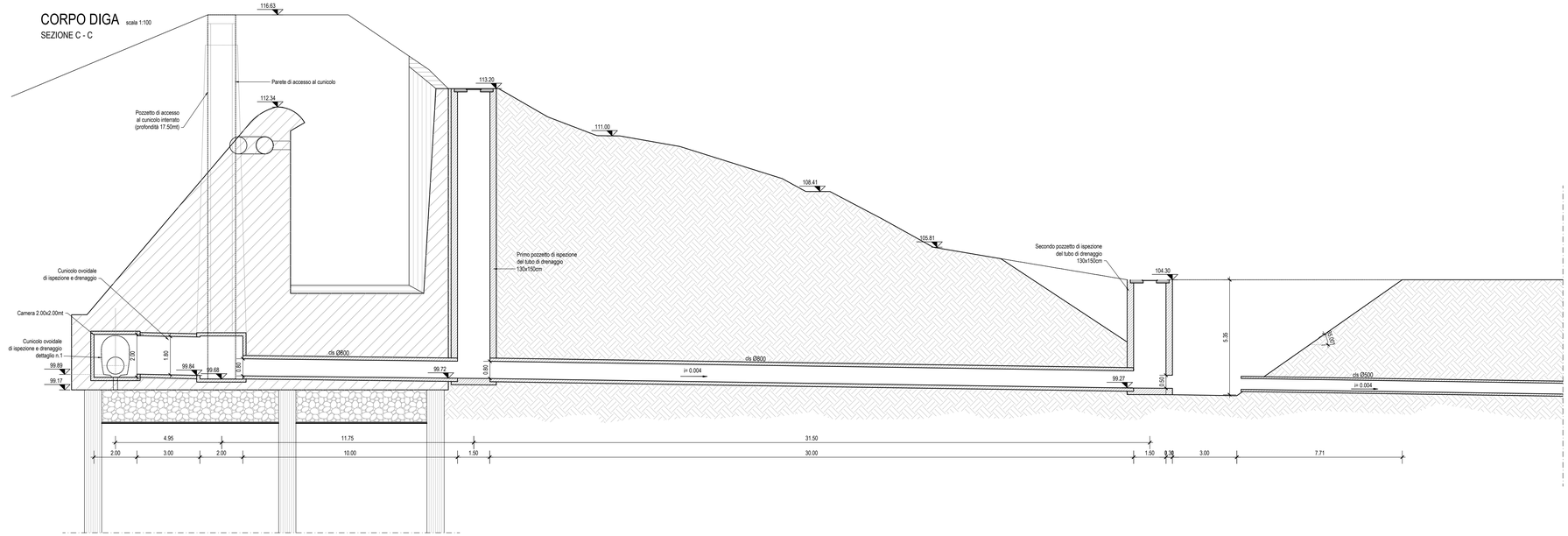

TAGLIO DENTE scala 1:100
SEZIONE F - F

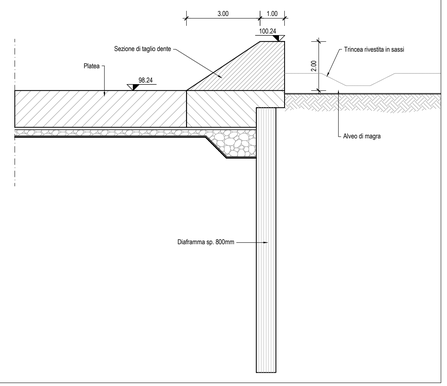

DENTE TERMINALE DELLA VASCA DISSIPATRICE scala 1:100
SEZIONE D - D

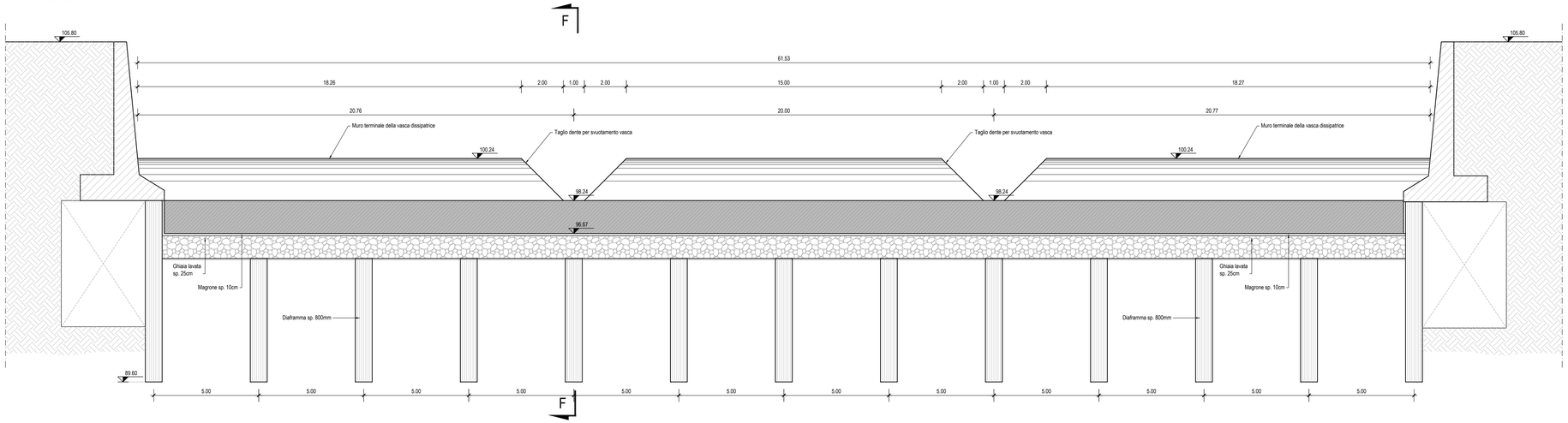

AIPo
Agenzia Interregionale per il fiume Po

Via Garibaldi 75 - 43121 PARMA

(RE-E-230) DIGA CROSTOLO - STRUMENTAZIONE CONTROLLO INDAGINI GEOT. STRUT. E MIGLIORAMENTO DELLA SICUREZZA STRUTTURALE E IDRAULICA DELLA TRAVERSA

(FSC 2014-2020 DELIBERA CIPE N.54/2016)

CUP: B89H18000250002
CIG: 7874407638

PROGETTO DEFINITIVO
Intervento di manutenzione, pulizia e ripristino sistema di drenaggio
PROGETTO - TAVOLA 2/2

REV.	DATA	MODIFICHE	REDATTO	VERIFICATO	APPROVATO
00A	14/05/2021	Prima emissione	CHM	CHM	CCN

MANDATARIA:
IL PROGETTISTA:
Dott. Ing. Paolo Cucino
SWS
ORDINE DEGLI INGEGNERI DELLA PROV. DI TRENTO
Dott. Ing. PAOLO CUCINO
ISCRIZIONE ALBO N° 2216

MANDANTE:
BETA studio
BETA STUDIO CONSULTANTE

IL R.U.P.:
Dott. Ing. Mirella Vergnani

N. COMMESSA							ELABORATO								PROGR.					REV.		
M	I	W	P	0	3	7	M	S	T	0	0	1	0	4	D	0	0	1	0	2	0	0	A

DEFINED SCALE APPLIES TO A1+1 FORMAT
TMP_207_00_EXE_EN.dwt