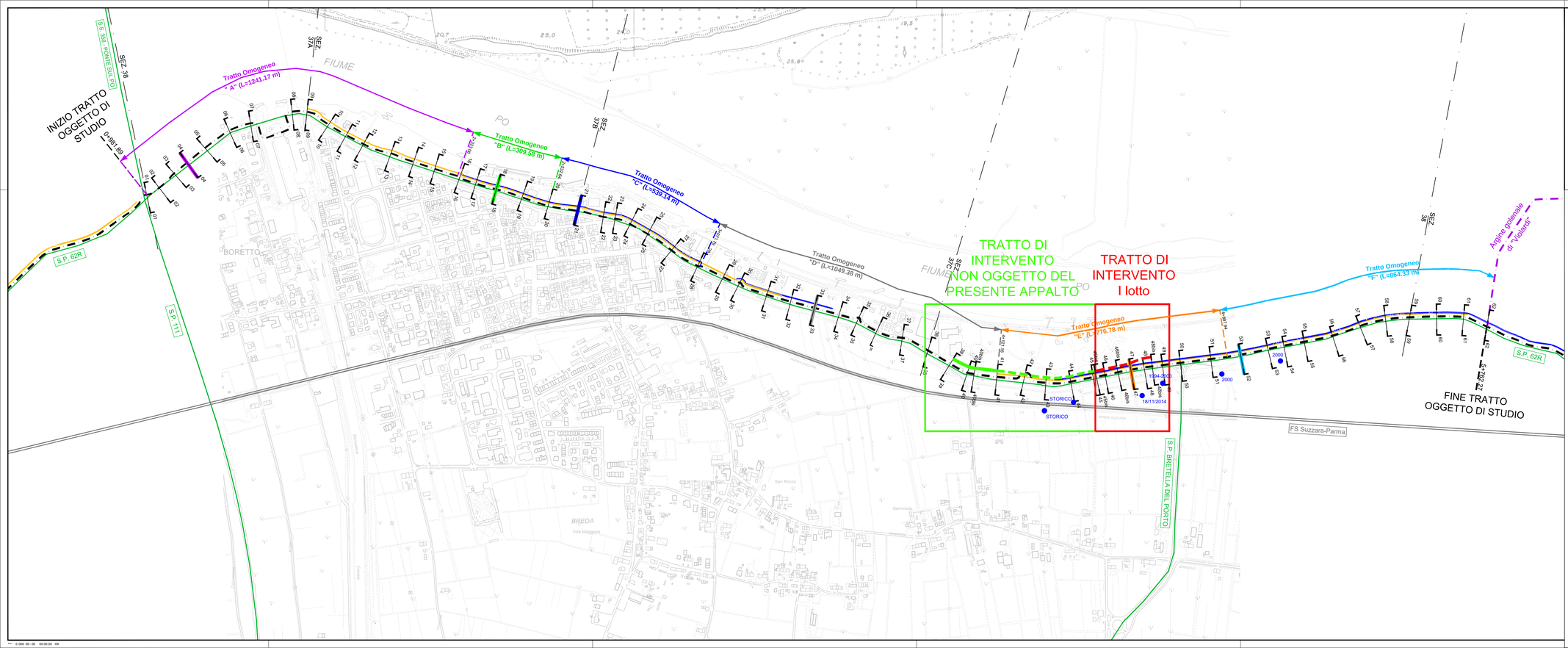

LEGENDA

Stato di fatto:

- Cartografia CTR
- Sezioni trasversali DTM 2015
- Sezioni di riferimento del tratto omogeneo
- Tratti diaframmati secondo AdBPo
- Sezioni PO AIPo 2005
- Asse profilo longitudinale (vedi tav. BRTT 3113)
- Fontanazzi storici e recenti (piene 1994, 2000, 2014)
- Tratti diaframmati secondo Magistrato per il Po

Progetto I lotto:

- Diaframmi in colonne di Jet Grouting, Ø1000 m, interasse 75 cm, h= 25.5 m

Interventi esclusi dal presente appalto:

- SEZIONE TIPO 1 (Vedi tavola BRTT 2018 del progetto Definitivo): Diaframmi in colonne di Jet Grouting, Ø1000 m, interasse 75 cm, h=26.5 m
- SEZIONE TIPO 2 (Vedi tavola BRTT 2018 del progetto Definitivo): Diaframmi in colonne di Jet Grouting, Ø1000 m, interasse 75 cm, h= 25.5 m

AIPo
Agenzia Interregionale per il fiume Po
Via Garibaldi 75 - 43121 PARMA

(RE-E-987) LAVORI DI ADEGUAMENTO FUNZIONALE DELL'ARGINATURA MAESTRA DI PO IN COMUNE DI BORETTO (RE) PER IL CONTRASTO DEI FENOMENI DI FILTRAZIONE (CUP: B74H17000280002 CIG: 7520378C3D)

1ÁLOTTO

PROGETTO ESECUTIVO

INDICE	DATA	MODIFICHE	DISEGN.	CONTR.	APPROV.
00	06/2020	Emissione per commenti	DM	NP	DC

PLANIMETRIA GENERALE

I PROGETTISTI:
Dott. Ing. Denis Cerlini
Dott. Ing. Marco Belicchi
Dott. Ing. Nicola Pessarelli
Dott. Ing. Michele Ferrari
GEOLOGIA:
Dott. Geol. Carlo Caleffi
Dott. Geol. Francesco Cerutti
Dott. Ing. Giulia Mainardi

HANNO COLLABORATO:
Dott. Ing. Cecilia Benassi
Dott. Ing. Daniele Mori
ARCHEOLOGIA:
Dott. Archeol. Daria Pasini
ASPETTI TECNOLOGICI:
Dott. Ing. Armando Vanin
Dott. Ing. Lorenzo Belicchi

SCALA: 1:5'000

DISEGNO: BRTT 3112

IL RAGGRUPPAMENTO TEMPORANEO DI PROFESSIONISTI:

MAJONE&PARTNERS · STUDIO MAJONE · INGEO · Dott. Ing. Giulia Mainardi

GIUGNO 2020

M-G-023