TAV. AIPO - PROGETTO DI PIANO STRALCIO PER L' ASSETTO IDROGEOLOGICO DEL DELTA (stralcio TAVOLE 187010 - 187020)

LEGENDA

- limite esterno della Fascia A-B
- limite esterno della Fascia C 1
- 034 ubicazione sezioni ricostruite
- 035 ubicazione sezioni di rilievo

• Simboli e retini corrispondenti o in prossimità dell'area di intervento
Tratto arginale oggetto di intervento

TAV. E.R. - IT4060016 - RETE NATURA 2000 FIUME PO da Stellata a Mesola e Cavo Napoleonico (stralcio)

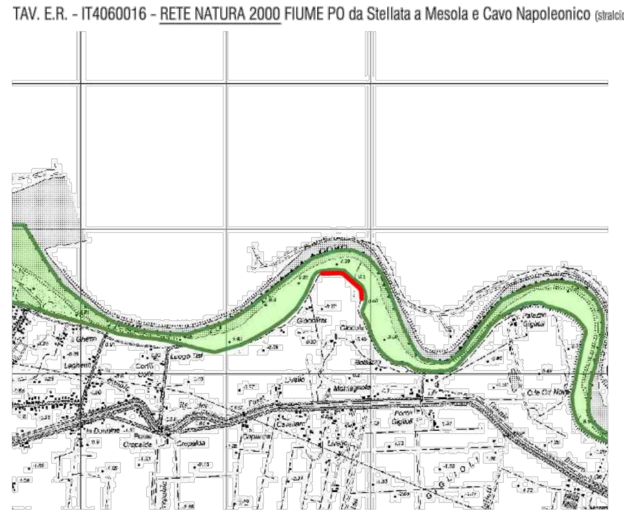

LEGENDA

- • Sito Rete Natura 2000 rappresentato
- Limiti altri Siti
- SIC
- • SIC-ZPS
- ZPS

• Simboli e retini corrispondenti o in prossimità dell'area di intervento
Tratto arginale oggetto di intervento

TAV. 5.4 PTCP FERRARA - IL SISTEMA AMBIENTALE (stralcio)

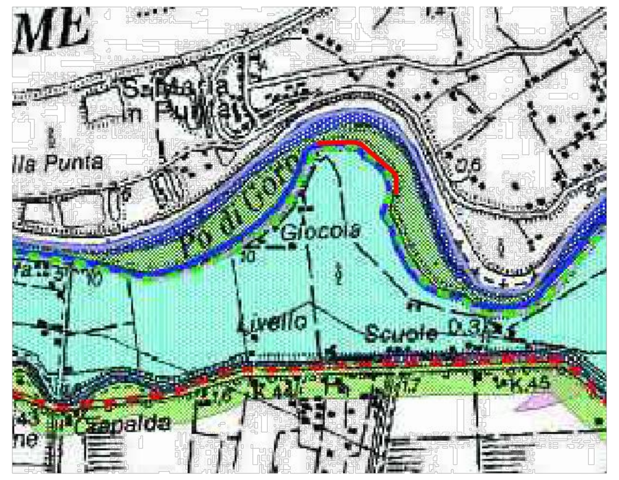

LEGENDA

COSTA
- sistema costiero (art.12)
- zone urbanizzate in ambito costiero (art. 14)
- zone di riqualificazione della costa e dell'arenile (art. 13)
- zone di tutela della costa e dell'arenile (art. 15)

LAGHI, CORSI D'ACQUA E ACQUE SOTTERRANEE
- • zone di tutela dei corsi d'acqua (art.17)
- • invasi ed alvei dei corsi d'acqua (art. 18)
- zone di tutela dei corpi idrici sotterranei (art.26)
- aree di vulnerabilità idrogeologica e di particolare tutela per la pianificazione comunale (art.32)

Zone ed elementi di interesse paesaggistico ambientale
AMBITI DI TUTELA
- • zone di particolare interesse paesaggistico ambientale (art.19)
- • zone di tutela naturalistica (art. 25)
- rete natura 2000 ZPS - zone di protezione speciale (art.27bis)
- rete natura 2000 SIC - siti di interesse comunitario (art.27bis)
- rete natura 2000 ZPS e SIC (art.27bis)
- stazioni di parco VMG : Volano Mesola Goro VALCOM : Valli di Comacchio
- unità di paesaggio (art.8)
- progetti di valorizzazione ed ambiti di trasformazione territoriale (art.28)
- ambiti di paesaggio notevole (art.9)
- dossi o dune di rilevanza storico documentale e paesistica (art. 20 c. 2a)
- dossi o dune di rilevanza idrogeologica (art. 20 c. 2b)
- • strade panoramiche (art.24)

Zone ed elementi di particolare interesse storico
ZONE ED ELEMENTI DI PARTICOLARE INTERESSE STORICO-ARCHEOLOGICO
- complessi archeologici (art. 21 c.2a)
- aree di accertata e rilevante consistenza archeologica (art. 21 c.2 b1)
- aree di concentrazione di materiali archeologici (art. 21 c. 2 b2)
- strade storiche (art.24 c. 1a)
- idrografia storica (art. 24 c.1 b)

INSEDIAMENTI STORICI
- insediamenti urbani e storici e strutture insediative storiche non urbane (art.22)
- zone di interesse storico testimoniale (art.23)
- aree di attenzione per la localizzazione a condizione degli impianti per l'emittenza radio e televisiva (art.5 comma 2 NTA del PLERT)
- • confini comunali

• Simboli e retini corrispondenti o in prossimità dell'area di intervento
Tratto arginale oggetto di intervento

TAV. 5.1.4 PTCP FERRARA - IL SISTEMA AMBIENTALE ASSETTO DELLA RETE ECOLOGICA PROVINCIALE (stralcio)

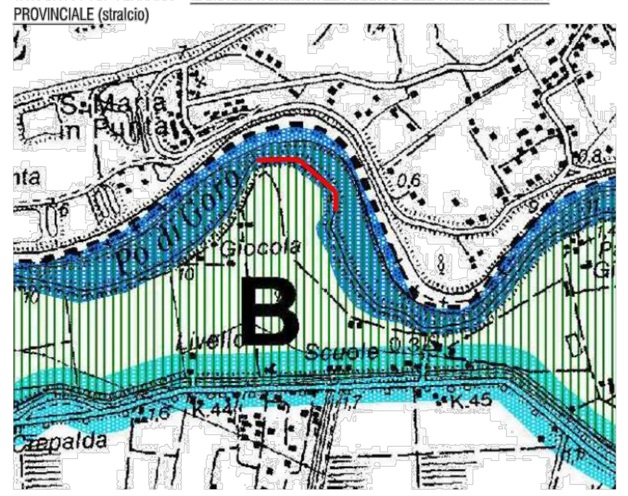

LEGENDA

- • Nodo ecologico esistente -core area- (Art. 27-quater)
- Nodo ecologico esistente -area tampone- (Art. 27-quater)
- • Nodo ecologico di progetto (Art. 27-quater)
- Stepping stone esistente (Art. 27-quater)
- Stepping stone progetto (Art. 27-quater)
- Aree protette
- • Corridoio ecologico primario (Art. 27-quater)
- Corridoio ecologico secondario (Art. 27-quater)
- Direttirici di continuità (Art. 27-quater)
- Areali speciali - connettivo ecologico diffuso (Art. 27-quater)
- • Confini amministrativi

• Simboli e retini corrispondenti o in prossimità dell'area di intervento
Tratto arginale oggetto di intervento

TAV. 5.2.4 PTCP FERRARA - AMBITI CON LIMITAZIONI D'USO (stralcio)

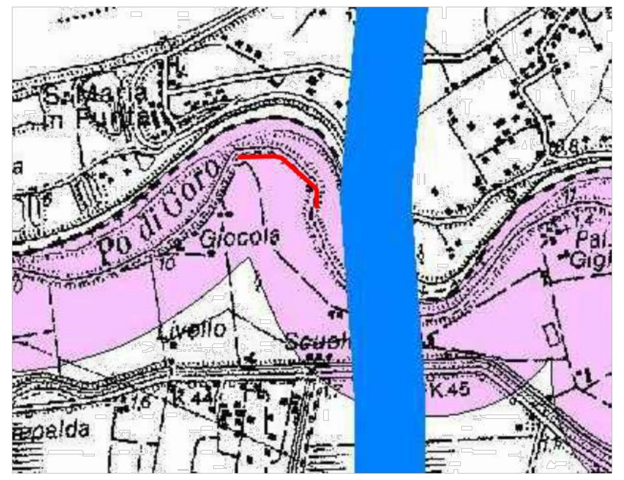

LEGENDA

- Metanodotti e fascia di rispetto
- Etilenodotti
- Rete altissima tensione (220 e 380 kw)
- Rete alta tensione (132 kw)

Fascie di rispetto da PTRQA vigente
- grande rete stradale di progetto (PRIT '98)
- • grande rete stradale esistente (PRIT '98) — (previsione già modificata negli strumenti urbanistici più recenti)
- rete di base di progetto (PRIT '98)
- rete di base esistentre (PRIT '98)
- Poli estrattivi (3° PIAE)
- • Aree di attenzione emittenza radio-televisiva (Art.5 comma 2 NTA Plert)
- Zone di protezione dall'inquinamento luminoso(Art.30bis PTCP)
- Pozzi geotermia
- Fascia di rispetto geotermia
- Fascia di rispetto ferrovie
- • Confini comunali

• Simboli e retini corrispondenti o in prossimità dell'area di intervento
Tratto arginale oggetto di intervento

TAV. 5 PSC (COMUNI "TERRE E FIUMI") - SISTEMA DEL PAESAGGIO (stralcio)

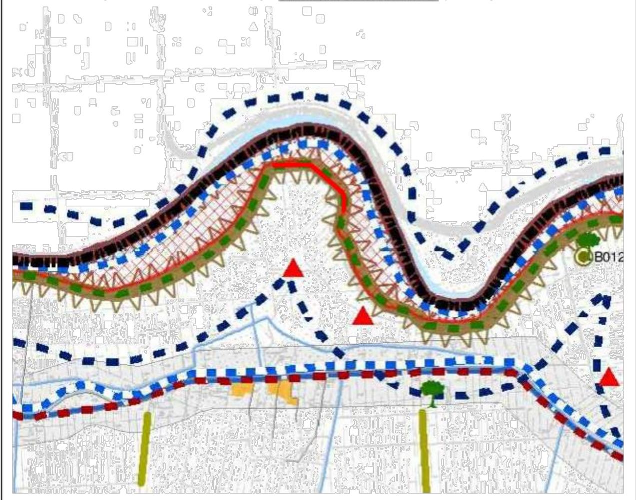

LEGENDA

- • Confine Unione Terre e Fiumi
- • Confini dei comuni dell'Unione
- Territorio urbanizzato
- Territorio urbanizzabile
- Viabilità provinciale
- Viabilità comunale
- • Corsi d'acqua principali
- Rete dei canali territorio dell'Unione
- Filari
- Alberi di pregio
- Maceri
- Camino/Fornace
- Campanili
- Delizie
- A9_C1 - Edifici di interesse storico architettonico (Art. 4.1.7 delle Norme di Piano)
- AIS - Altri insediamenti ed infrastrutture storici in territorio rurale (Art. 4.1.4 delle Norme di Pi...
- Dossi di valore storico documentale

Ambiti del Paesaggio (Art. 3.2.14 delle Norme di Piano)
- • Ambito delle aree golenali del Fiume Po fra Ro e Berra
- Ambito Ex Vasconi Jolanda di Savoia e Oasi De Bernardi
- Ambito dei luoghi Bacchelliani
- Ambito delle risaie
- Ambito dei gruppi risicoli
- Ambito del Parco del Naviglio di Copparo
- Ambito del Fiume Po di Volano
- Ambiti dei nuclei e frazioni rivierasche del Fiume Po di Volano
- • Ambito delle corti rurali e del patrimonio edilizio dismesso
- Ambito del nucleo storico di Tresigallo

Strade storiche e panoramiche (Art. 3.2.9 delle Norme di Piano)
- Strade storiche (PTCP Art. 24 comma 1 lettera a)
- • Strade panoramiche (PTCP Art. 24)
- Strade panoramiche da PSC
- • Fascia di percezione visiva

Ambito di paesaggio notevole del Sito UNESCO (Art. 3.2.13 delle Norme di Piano)
- Zona iscritta
- • Zona tampone

Strada dei vini e dei sapori
- Via del Grande Fiume
- Via delle Corti Estensi

Unità di paesaggio di scala provinciale
- • U.P. Ambiti naturali fluviali
- • U.P. delle Masserie

Unità di paesaggio di scala comunale (Art. 3.2.2 delle Norme di Piano)
- • U.P. del Fiume Po

• Simboli e retini corrispondenti o in prossimità dell'area di intervento
Tratto arginale oggetto di intervento

TAV. 12 PSC (COMUNI "TERRE E FIUMI") - VINCOLI (stralcio)

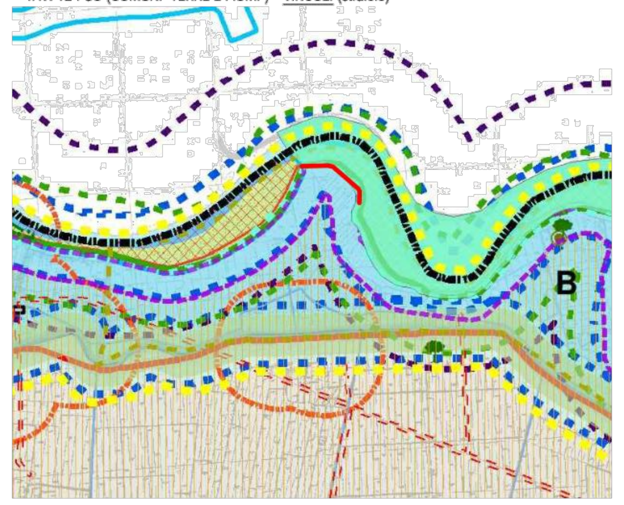

LEGENDA
- • Confine Unione Terre e Fiumi
- • Confini dei comuni dell'Unione

Tutele Paesaggistico Ambientale
- Aree studio
- Aree di vulnerabilità idrogeologica e di tutela per la pianificazione comunale
- • Zona di tutela dei corsi d'acqua
- • Invasi ed alvei dei corsi d'acqua
- Zone di particolare interesse paesaggistico ambientale
- Dossi di rilevanza storico-documentale
- • Strade panoramiche
- • Fascia di percezione visiva
- Zone di tutela naturalistica
- Zone di tutela dei corpi idrici sotterranei
- • Rete natura 2000 - SIC-ZPS e zone di protezione dall'inquinamento luminoso
- Rete natura 2000 - ZPS e zone di protezione dall'inquinamento luminoso
- • Nodo Ecologico di Progetto/Esistente
- Corridoio Ecologico Primario
- Corridoio Ecologico Secondario
- Aree soggette ad attività di cava
- Alberi di pregio
- Aree boscate
- Immobili e aree di notevole interesse pubblico
- • Fascia di rispetto dei corsi d'acqua vincolati
- A9_C1 - Edifici di interesse storico architettonico
- AIS - Altri insediamenti ed infrastrutture storici in territorio
- Strade storiche
- Zone iscritte nel Sito UNESCO - Aree escluse per la localizzazione di impianti radio-televisivi
- Aree tampone del Sito UNESCO - Aree di attenzione per la localizzazione di impianti radio-televisivi
- Rischio archeologico
- Vuoti archeologici

Tutele impianti FER
- • Aree non idonee o idonee condizionate
- • Fascia A-B (PAI-DELTA)
- • Limite esterno della fascia C1 (PAI-DELTA)
- Ambito della fascia C2 (PAI-DELTA)
- Limite fascia A-B (PAI-PO)
- Rispetti Cimiteriali
- Fasce di rispetto elettrodotti
- Fasce di rispetto gasdotti
- Fascia di rispetto pozzi
- Pozzi di captazione destinati al consumo umano
- Rete dei canali territorio dell'Unione
- Fasce di rispetto idrico
- Fascia di rispetto dai centri abitati per emittenze radio-televisive
- • Fascia di rispetto dal confine provinciale per emittenze radio-televisive
- Fasce di rispetto stradale

• Simboli e retini corrispondenti o in prossimità dell'area di intervento
Tratto arginale oggetto di intervento

TAV. 13 PSC (COMUNI "TERRE E FIUMI") - RICOGNIZIONE DEI VINCOLI PAESAGGISTICI (stralcio)

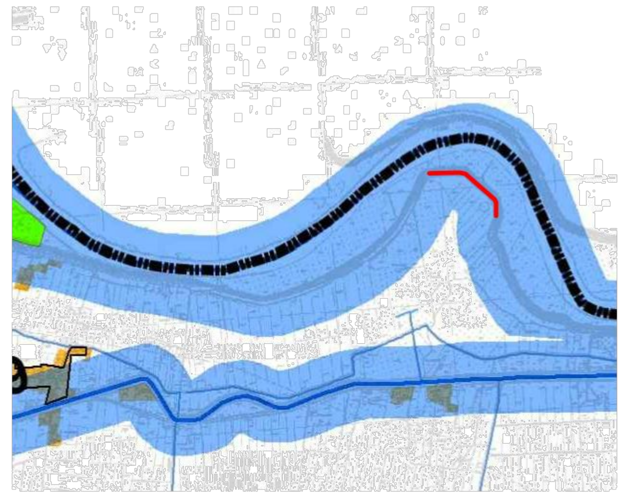

LEGENDA

- • Confine Unione Terre e Fiumi
- • Confini dei comuni dell'Unione
- Territorio urbanizzato
- Territorio urbanizzabile
- Territorio urbanizzato al 1985

Beni Paesaggistici
- Immobili e aree di notevole interesse pubblico (Art. 136 D.lgs.42/04)
- Aree boscate (Art.142 comma 1 lett. g DLgs 42/04)
- Corsi d'acqua vincolati (Art. 142, comma1,lettera c, del D.lgs. 42/04)
- • Fascia di rispetto dei corsi d'acqua vincolati
- Corsi d'acqua irrilevanti di cui alla D.G.R. 2531/2000
- Corsi d'acqua vincolati con richiesta di svincolo
- Fascia di rispetto dei corsi d'acqua vincolati con richiesta di svincolo

• Simboli e retini corrispondenti o in prossimità dell'area di intervento
Tratto arginale oggetto di intervento

TAV. PSC (COMUNI "TERRE E FIUMI") - RETE ECOLOGICA TERRITORIALE LOCALE (stralcio)

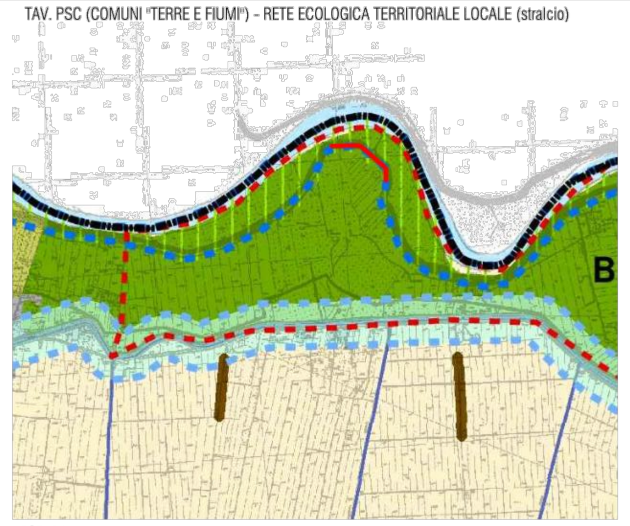

LEGENDA
- Confine Unione Terre e Fiumi
- Confini dei comuni dell'Unione
- Territorio urbanizzato
- Territorio urbanizzabile
- • Corsi d'acqua principali

RETE ECOLOGICA PROVINCIALE (Art. 3.1.1 e 3.1.2 delle Norme Piano)
- Nodo Ecologico di Progetto
- Stepping stones Esistente
- Stepping stones Progetto
- Nodo Ecologico Esistente - area tampone
- Nodo Ecologico Esistente - core area
- • Corridoio Ecologico Primario
- Corridoio Ecologico Secondario
- • Areali Speciali - Connettivo ecologico diffuso

RETE ECOLOGICA TERRITORIALE LOCALE - (Art. 3.1.2 e 3.1.4 delle Norme di Piano)

Componente Primaria

Nodo Ecologico Esistente
- Core Area
- • Area Tampone (Aree Buffer)

Stepping stone Esistenti
- Macereti tipo B - Componente ambientale di base
- Nuclei di vegetazione arborea e arbustiva

Stepping stone di Progetto
- Area a destinazione naturalistico-forestale
- Ambito agricolo di interesse ambientale
- Ambito agricolo a vocazione naturalistica

Connessione Ecologica
- • Corridoio Ecologico Primario e Fasce Perifluviali
- Areale delle Risaie - Agroecosistema di risaia

Componente Secondaria
- Corridoio Ecologico Secondario
- Sistema delle siepi
- Corridoi ecologici locali - Rete idrografica minore
- Territorio agricolo

Maceri (Art. 3.1.5 delle Norme di Piano)
- Macereti tipo C - Componente storico-documentale
- Maceri ricadenti all'interno degli elementi della RETL - componente primaria
- Altri maceri

• Simboli e retini corrispondenti o in prossimità dell'area di intervento
Tratto arginale oggetto di intervento

TAV. PSC (COMUNI "TERRE E FIUMI") - VALUTAZIONE DI INCIDENZA VINCA (stralcio)
PREVISIONI DI PIANO INTERFERENTI CON I SITI NATURA 2000

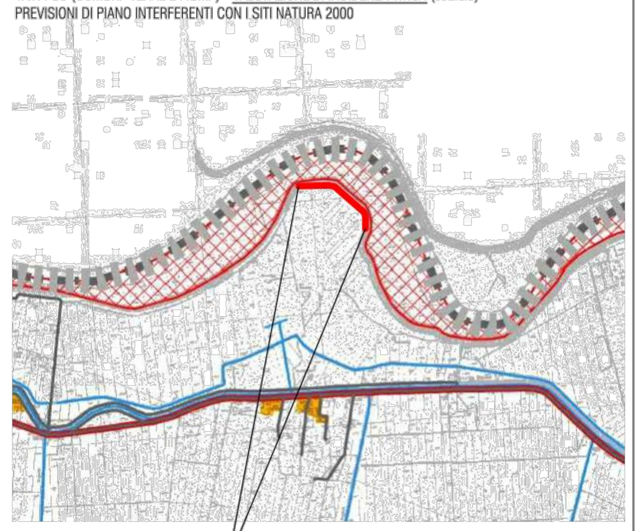

LEGENDA

inizio - fine intervento

Interferenze
1 - Potenziamento del Mulino sul Po
2 - Ponte sul Po tra Cologna e Crespino
3 - Attracco commerciale località Cologna
4 - Potenziamento attività ricettivo turistica Serravalle
5 - Insediamento industriale e circonvallazione località Jolanda di Savoia

- • Confine Unione Terre e Fiumi
- • Confini dei comuni dell'Unione
- Rete dei canali territorio dell'Unione
- Strade provinciali
- Infrastrutture di rilievo locale
- Territorio Urbanizzato
- Territorio Urbanizzabile

Rete natura 2000
- • SIC-ZPS
- ZPS

• Simboli e retini corrispondenti o in prossimità dell'area di intervento
Tratto arginale oggetto di intervento

TAV. PSC (COMUNI "TERRE E FIUMI") - CARTA DELLE POTENZIALITA' ARCHEOLOGICHE (stralcio)

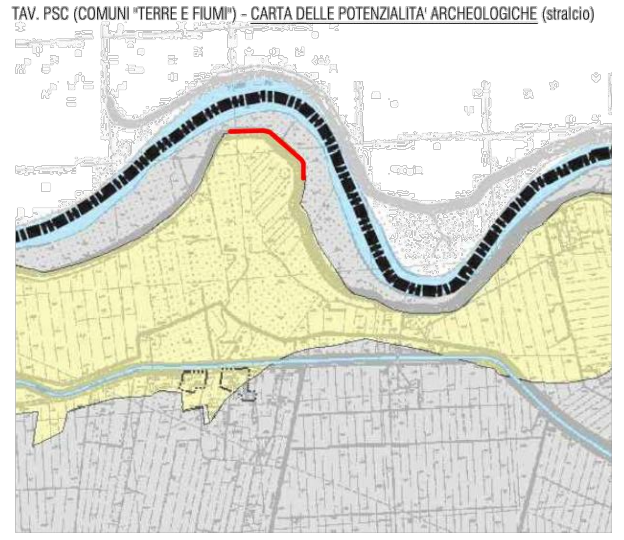

LEGENDA

	VOCI DI LEGENDA
• A	Depositi archeologici post-antichi (da medievali a moderni) affiorati e sepolti a profondità limitata con grado di conservazione modesta, limitatamente agli alzati, per possibili danneggiamenti a causa di attività antropica recente.
A	Depositi archeologici antichi(da preistorici a romani) sepolti a profondità superiori a 2m con grado di conservazione buono.
B	Depositi archeologici post-antichi (da medioevali a moderni) affioranti o sepolti a profondità limitata con grado di conservazione modesto, limitatamente agli alzati, per possibili danneggiamenti a causa di attività erosiva dei corsi d'acqua principali.
B	Depositi archeologici antichi(da preistorici a romani) erosi e sepolti a profondità superiori a 2m con grado di conservazione variabile, dipendente dalla profondità dell'attività erosiva dei corsi d'acqua principali e della frequenza di strutture sottoscavate e quindi solo in parte sottoposte a possibili danneggiamenti.
C	Depositi archeologici dall'età romana all'epoca moderna affiorati o sepolti a profondità limitata con grado di conservazione modesto, limitatamente agli alzati, per possibili danneggiamenti a causa di attività antropica recente.
C	Depositi archeologici dell'età del bronzo e del ferro affiorati o sepolti a profondità limitata con grado di conservazione variabile, dipendente dalla frequenza di strutture sottoscavate e quindi solo in parte sottoposte a possibili danneggiamenti a causa di attività antropica recente.
C	Depositi archeologici preistorici sepolti a profondità superiori a 2m con grado di conservazione buono.
D	Depositi archeologici dall'età romana all'epoca moderna affiorati o sepolti a profondità limitata con grado di conservazione modesto, limitatamente agli alzati, per possibili danneggiamenti a causa di attività antropica recente.
D	Depositi archeologici dell'età del bronzo e del ferro affioranti o sepolti a profondità limitata con grado di conservazione variabile, dipendente dalla profondità dell'attività erosiva del corso d'acqua di età romana e dalla frequenza di strutture sottoscavate e quindi solo in parte sottoposte a possibili danneggiamenti.
D	Depositi archeologici preistorici erosi e sepolti a profondità superiori a 2m con grado di conservazione variabile, dipendente dalla profondità dell'attività erosiva dei corsi d'acqua di età romano o preistorica e della frequenza di strutture sottoscavate e quindi solo in parte sottoposto a possibili danneggiamenti.
E	Depositi archeologici dall'età romana all'epoca moderna affioranti o sepolti a profondità limitata con grado di conservazione modesto, limitatamente agli alzati, per possibili danneggiamenti a causa di attività antropica recente e di fenomeni di erosione superficiale del suolo.
E	Depositi archeologici dall'età preistorica all'età del ferro affioranti o sepolti a profondità limitata con grado di conservazione variabile, dipendente dalla frequenza di strutture sottoscavate e quindi solo in parte sottocoste a possibili danneggiamenti a causa di attività antropica recente e di fenomeni di erosione superficiale del suolo.

- • Territorio non classificato
- • Confine Unione Terre e Fiumi
- Confini dei comuni dell'Unione
- Territorio urbanizzato

• Simboli e retini corrispondenti o in prossimità dell'area di intervento
Tratto arginale oggetto di intervento

TAV. QC. 5.2 PSC (COMUNI "TERRE E FIUMI") - CENSIMENTO DEGLI INSEDIAMENTI E DEGLI IMMOBILI DI VALORE STORICO-ARCHITETTONICO, CULTURALE E TESTIMONIALE (stralcio)

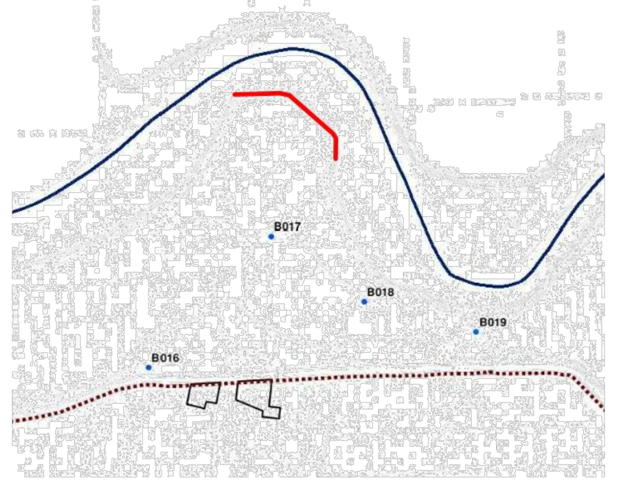

LEGENDA

L'assetto del territorio
- • Perimetro dell'Unione "Terre e fiumi"
- • Confini comunali
- Ambiti urbani consolidati
- Ambiti di Centro Storico
- Strade storiche (Art. 24 - comma 1 - lettera a delle Norme del RUE)

Insediamenti ed immobili di valore storico-architettonico, culturale e testimoniale L.R. 20/2000
- Insediamenti storici in territorio rurale (Artt. 2.2.15 delle Norme del R.U.E. e A8 della L.R. 20/2000)
- Immobili di valore storico-architettonico (Artt. 2.2.15 delle Norme del R.U.E. e A9 - comma 1 della L.R. 20/2000)
- Immobili di pregio storico, culturale e testimoniale (Artt. 2.2.15 delle Norme del R.U.E. e A9 - comma 2 della L.R. 20/2000)

Comune di Berra: schede A9_C2

A9_C2 - B - 017	Scheda soppressa, a seguito di una rivalutazione del valore storico e testimoniale del sito.		
A9_C2 - B - 018	Serravalle	Corte *Il Fienilone*	Corte ad elementi sparsi
A9_C2 - B - 019	Serravalle	Villa *Zuffi*	Fabbricato isolato

• Simboli e retini corrispondenti o in prossimità dell'area di intervento
Tratto arginale oggetto di intervento

TAV. QC.6 PSC (COMUNI "TERRE E FIUMI") - VALORIZZAZIONE PAESAGGIO UNESCO (stralcio)

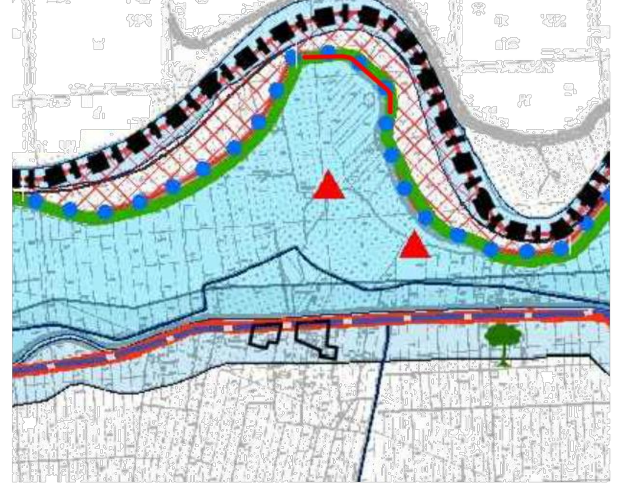

LEGENDA

- • Confine del territorio dell'Unione dei Comuni Terre e Fiumi
- • Confini comunali
- Territorio Urbanizzato
- • Invasi alvei di laghi, bacini e corsi d'acqua

TUTELE STORICO CULTURALI (TITOLO 2.3 CAPO II)
- A9_C1 - Edifici di interesse storico architettonico
- AIS - Altri insediamenti e infrastrutture storici in territorio rurale

ELEMENTI DEL PAESAGGIO
- Rischio archeologico (art. 2.3.41)
- Maceri (art. 2.3.33)
- Alberi di pregio (art. 2.3.39)
- Strade storiche (art. 2.3.36)
- • Strade panoramiche (art. 2.3.37)
- Idrovie
- Piste ciclabili e ciclo-pedonali urbane - esistenti (art. 2.3.38)
- • Infrastrutture per la mobilità lenta extra-urbana - esistenti (art. 2.3.38)
- Infrastrutture per la mobilità lenta extra-urbana - progetti (art. 2.3.38)
- • Rete natura 2000 - SIC-ZPS (art. 2.3.37)
- Rete natura 2000 - ZPS (art. 2.3.37)
- • Zona di tutela dei corsi d'acqua (art. 2.3.35 co. 3)
- Zone di particolare interesse paesaggistico ambientale (art. 2.3.35 co. 3)
- Dossi di rilevanza storico-documentale (art. 2.3.40)
- ATG - Altre aree di gestione o di caratterizzazione urbanistico-funzionale (art. 2.3.34 co. 4)
- Immobili e aree di notevole interesse pubblico (art. 2.3.35 co. 8)
- Aree boscate (art. 2.3.35 co. 3)

AMBITI DEL PAESAGGIO (ART. 2.3.35 CO. 2)
- Ambito del Fiume Po di Volano
- • Ambito delle corti rurali e del patrimonio edilizio dismesso (ruderi)
- Ambiti dei nuclei e frazioni rivierasche del Fiume Po di Volano
- Ambito delle risaie
- Ambito dei gruppi risicoli
- Ambito dei luoghi Bacchelliani
- Ambito del Parco del Naviglio di Copparo
- Ambito del nucleo storico di Tresigallo
- Zone iscritte nel Sito UNESCO
- Aree tampone del Sito UNESCO

STRADA DEI VINI E DEI SAPORI
- Via del Grande Fiume
- Via delle Corti Estensi

• Simboli e retini corrispondenti o in prossimità dell'area di intervento
Tratto arginale oggetto di intervento

TAV. PSC (COMUNI "TERRE E FIUMI") - CLASSIFICAZIONE ACUSTICA STRATEGICA DEL TERRITORIO (stralcio)

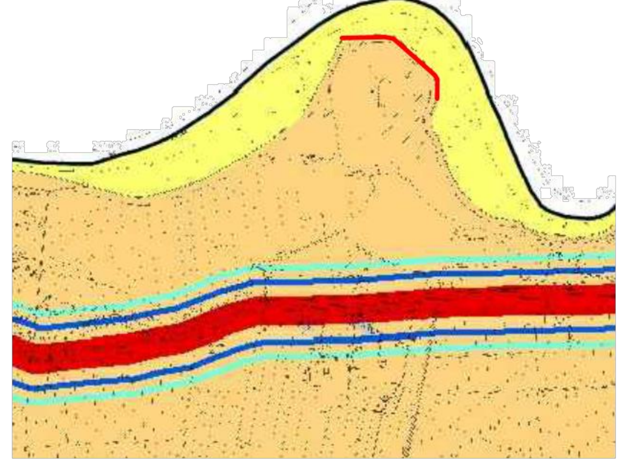

LEGENDA

- Confini Unione
- Confini comunali
- Areale del nuovo attracco commerciale Cologna

Perimetri di pertinenza attività estrattive (da PAE e PIAE)
- F in attività
- P di previsione

STATO DI FATTO	STATO DI PROGETTO
Classe I	Classe I progetto
• Classe II	Classe II progetto
• Classe III	Classe III progetto
Classe IV	Classe IV progetto
Classe V	Classe V progetto

- Territorio urbanizzato consolidato (vedi Classificazione Acustica Operativa del RUE)

FASCE DI PERTINENZA STRADALE
STRADE EXTRAURBANE SECONDARIE DI TIPO Cb
(DPR 30/03/2004 N.142)

- FASCIA A (100 m per lato con un limite di immissione pari a 70 dB[A] diurni e 60 dB[A] notturni)*
- FASCIA B (50 m per lato con un limite di immissione pari a 65 dB[A] diurni e 55 dB[A] notturni)*

* In corrispondenza dei centri urbanizzati la fascia A si restringe a 30 m in analogia con la UTO stradale e viene eliminata la Fascia B

• Simboli e retini corrispondenti o in prossimità dell'area di intervento
Tratto arginale oggetto di intervento

TAV. 2 RUE (COMUNI "TERRE E FIUMI") - CENTRI URBANI SERRAVALLE COLOGNA COMUNE DI BERRA

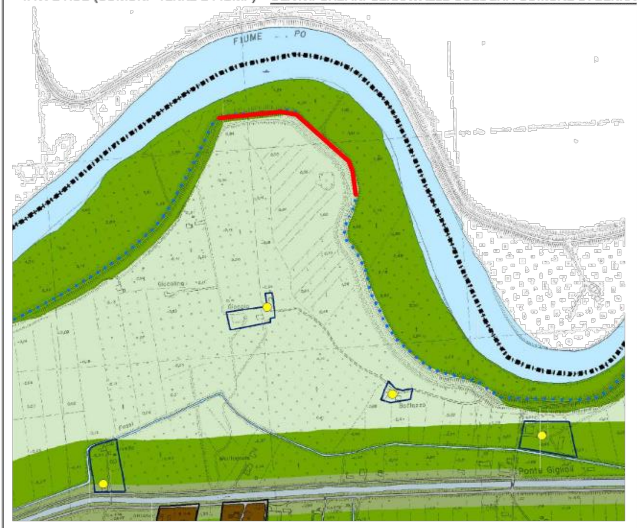

LEGENDA
- • Confine del territorio dell'Unione dei Comuni Terre e Fiumi
- • Confini comunali

ELEMENTI DEL SISTEMA INSEDIATIVO STORICO (TITOLO 2.2 - CAPO II)
- ACS - Centri Storici
- A7_C4 - Ambiti in deroga
- A9_C1 - Edifici di interesse storico architettonico
- A9_C2 - Edifici di pregio storico-culturale e testimoniale
- AIS - Altri insediamenti e infrastrutture storici in territorio rurale
- Corti di immobili tutelati
- AUC1 - Sub-ambiti consolidati di matrice storica (art. 2.2.21)
- AUC2 - Sub-ambiti consolidati di centralità urbana (art. 2.2.22)
- AUC3 - Sub-ambiti consolidati a media densità (art. 2.2.23)
- AUC4 - Sub-ambiti consolidati soggetto a Piano Urbanistico Attuativo (PUA) (art. 2.2.24)
- AUC5 - Sub-ambiti verde privato (art. 2.2.25)
- AUC6 - Sub-ambiti consolidati soggetti a Progetto Unitario Coordinato (PUC) (art. 2.2.26)
- AUC7 - Nuclei residenziali sparsi (art. 2.2.27)
- AUC8 - Gruppi risicoli (art. 2.2.28)
- AUC9 - Sub-ambiti per attività produttive esistenti (art. 2.2.29)

Territorio rurale (TITOLO 2.3)
- • AVN - Aree di valore naturale e ambientale (art. 2.3.1)
- • ARP - Ambiti agricoli di rilievo paesaggistico (art. 2.3.1)
- AVP - Ambiti ad alta vocazione produzione agricola (art. 2.3.1)
- AAP - Ambiti agricoli periurbani (art. 2.3.1)
- CAV - Aree soggette ad attività di cava (art. 2.3.25)
- Stabilimenti a rischio di incidente rilevante (artt. 2.3.13 - 2.3.14)

Infrastrutture per la mobilità (TITOLO 2.1 - CAPO II)
- Strade esistenti
- Fasce di rispetto stradale (art. 2.1.12)
- Idrovie
- Piste ciclabili e ciclo-pedonali urbane - esistenti (art. 2.3.38)
- • Infrastrutture per la mobilità lenta extra-urbana - esistenti (art. 2.3.38)
- Infrastrutture per la mobilità lenta extra-urbana - progetti (art. 2.3.38)
- Corridoi e aree di progetto del sistema della mobilità (art. 2.1.13)
- • Invasi alvei di laghi, bacini e corsi d'acqua

• Simboli e retini corrispondenti o in prossimità dell'area di intervento
Tratto arginale oggetto di intervento

RegioneEmilia-Romagna
AGENZIA PER LA SICUREZZA TERRITORIALE E LA PROTEZIONE CIVILE

AIPo Agenzia Interregionale per il fiume Po

PIANO EMERGENZA DISSESTO – ANNUALITA' 2019
Decreto del Presidente del Consiglio dei Ministri del 27 febbraio 2019 "Assegnazione di risorse finanziarie di cui all'articolo 1, comma 1028, della legge 30 dicembre 2018, n. 145"
Piano degli interventi urgenti approvato con Decreto n. 36 del 29/03/2019 del Presidente della Regione Emilia-Romagna Stefano Bonacini in qualità di Commissario delegato.

PO DI GORO (PROVINCIA DI FERRARA)

LAVORI DI REALIZZAZIONE DI UN BANCONE PER EVITARE IL PERICOLO DI FONTANAZZI IN DESTRA PO DI GORO FRA GLI STANTI 133 E 135 IN LOCALITA' CORONELLA STREMENDI PIANO DEGLI INTERVENTI URGENTI – ANNUALITA' 2019 DI CUI ALL'ART.2 C.1 DPCM DEL 27/02/2019 – COD. INT. 14293
FE–E–801
CUP:B13H19000000001

PROGETTO DEFINITIVO/ESECUTIVO

APRILE 2019

ELABORATO:
QUADRO CONOSCITIVO: ANALISI DEGLI STRUMENTI URBANISTICI

REV.	DESCRIZIONE	DATA	REDAZIONE	VERIFICA
00	PRIMA EMISSIONE	APRILE 2019	M. Musiari	P. Cavallini
01				

RUP *Dott. Ing. TOMMASO SETTIN*

ETATEC STUDIO PAOLETTI
ETATEC STUDIO PAOLETTI S.r.l. – SOCIETA' DI INGEGNERIA
20133 MILANO – via Bassini, 23 – tel. 0226681264 fax 0226681553 – E-Mail: etatec@etatec.it
Prof. Ing. ALESSANDRO PAOLETTI
Dott. Ing. STEFANO CROCI

Studio Associato di Geologia Spada
24020 RANICA (BG) – via Donizetti, 17 tel. 035516090–035513738 E-Mail: info@studiogeospada.it
Dott. Geol. MARIO SPADA
Dott. Geol. GIAN MARCO ORLANDI
Dott. Geol. SUSANNA BIANCHI

A+C ARCHITETTURA E CITTA' STUDIO ASSOCIATO architettura e paesaggio
43123 PARMA – via Archimede, 2 tel. 0521491914, fax 0521243969 E-Mail: info@assarch.it
Dott. Arch. PAOLA CAVALLINI
Dott. Arch. MICHELE MUSIARI

TIPOLOGIA	COMMESSA	DOCUMENTO	NUMERO	SCALA
PD/PE	250–40	DI	D.7.1	–