

Fiume Po

Opere Idrauliche di 2^a Categoria – R.D. 29.08.1875 n° 2686

(PC-E-246-M) Intervento prioritario di scala interregionale per il completamento della manutenzione morfologica del fiume Po alla curva di regolazione in destra dell'alveo di magra n. 44 di Mezzano Chitanto in comune di Castelvetro Piacentino (PC).

PROGETTO ESECUTIVO

Importo complessivo del progetto € 160.000,00

ELABORATO FOTOGRAFICO

5

PROGETTISTA
(Ing. Monica Larocca)

Monica Larocca

COLLABORATORI PROGETTAZIONE
(Dott. Piergiorgio Bensi)

Piergiorgio Bensi

(Geom. Lorenzo Savi)

Lorenzo Savi

VISTO:
IL RESPONSABILE DEL
PROCEDIMENTO
(Ing. Ivano Galvani)

Ivano Galvani

Progetto n° 280

Data 14 DIC. 2017

Elaborato Fotografico



Foto 1: Accesso all'area d'intervento da argine maestro di Po



Foto 2: Pista per accesso all'area d'intervento (via alzaia di Po)

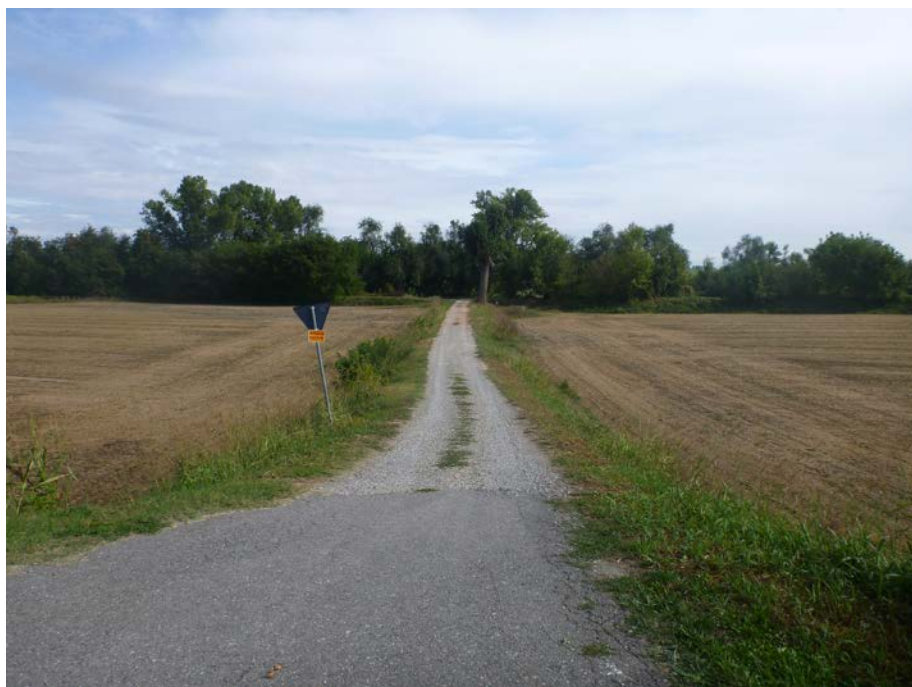

Foto 3: Vista della zona in dissesto



Foto 4: Vista della zona in dissesto

(PC-E-246-M) Intervento prioritario di scala interregionale per il completamento della manutenzione morfologica del fiume Po alla curva di regolazione in destra dell'alveo di magra n. 44 di Mezzano Chitantolo in comune di Castelvetro Piacentino (PC).