

DIREZIONE TERRITORIALE IDROGRAFICA – EMILIA ORIENTALE
UFFICIO OPERATIVO DI FERRARA**OPERE IDRAULICHE DI 2^A CATEGORIA**
FIUMI PO E PO DI GORO**ESECUTIVO****(FE-E-281-M) – CUP: B24H17000750002****Lavori urgenti per la messa in sicurezza della pista di servizio in sommità arginale dx Po e dx Po di Goro mediante la rimozione delle piante incumbenti sulla pista stessa- PTI_FE_2 – Comuni di Berra, Mesola e Goro.****ELABORATO:****Planimetrie****ALLEGATO N.****B02**

REV.	DESCRIZIONE	DATA	REDAZIONE	VERIFICA
00	Prima Emissione	29/09/2017	Tortorella	Pavan
01				

Progettista: Il Funzionario Tecnico
(Geom. Agostino Tortorella)Coprogettisti: Il Funzionario Tecnico
(Geom. Agostino Dalle Rive)Visto: Il Responsabile del Procedimento
(Ing. Sara Pavan)**PERIZIA N. 7****DATA: 29/09/2017**

Registrazione interna

N. 00023136

(FE-E-281-M)



immagine 01 - stralcio della CTR con indicazione dell'area di intervento (località Trombana - comune di Berra)



immagine 02 – estratto di mappa catastale su ortofoto (scala 1:5000)



immagine 05 - stralcio della CTR con indicazione dell'area di intervento (località Ponte Giglioli - comune di Berra)



immagine 06 – estratto di mappa catastale su ortofoto (scala 1:5000)

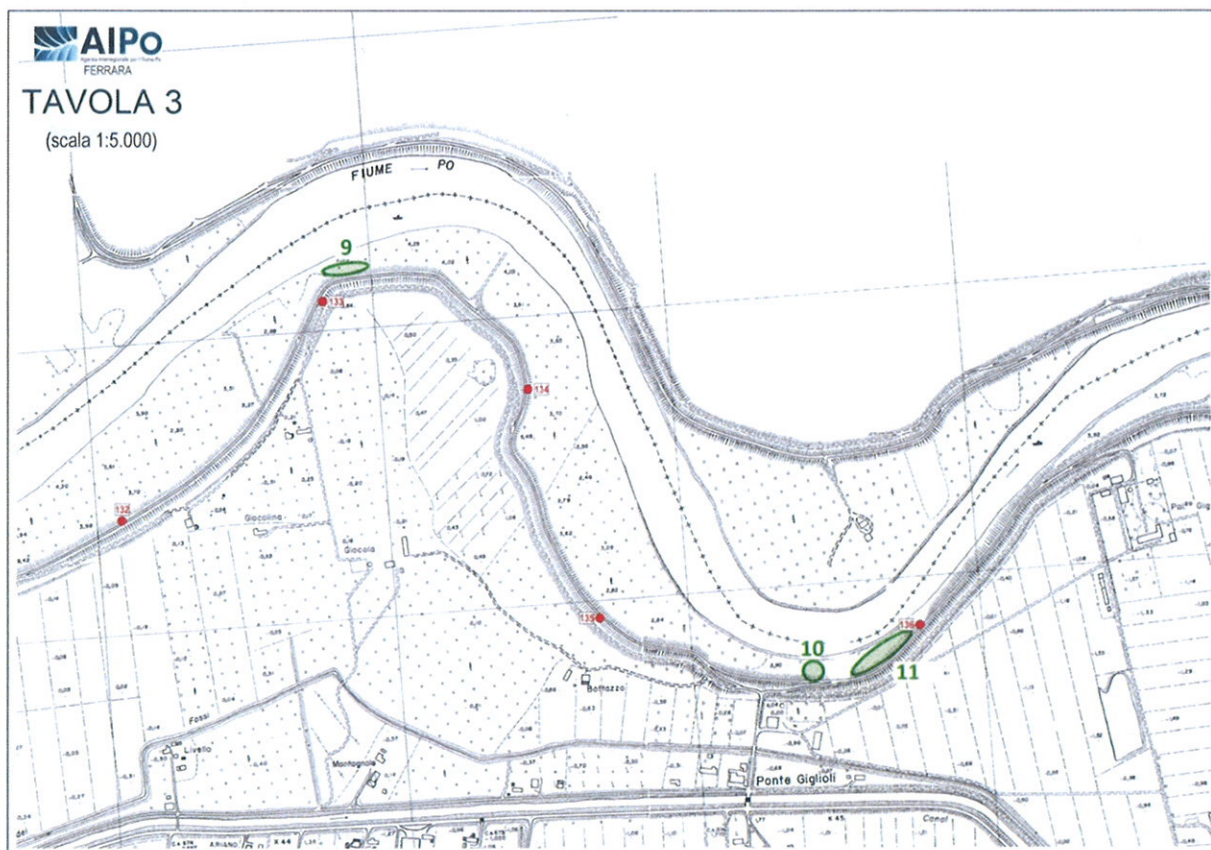

immagine 07 - stralcio della CTR con indicazione dell'area di intervento (località Belvedere - comune di Mesola)

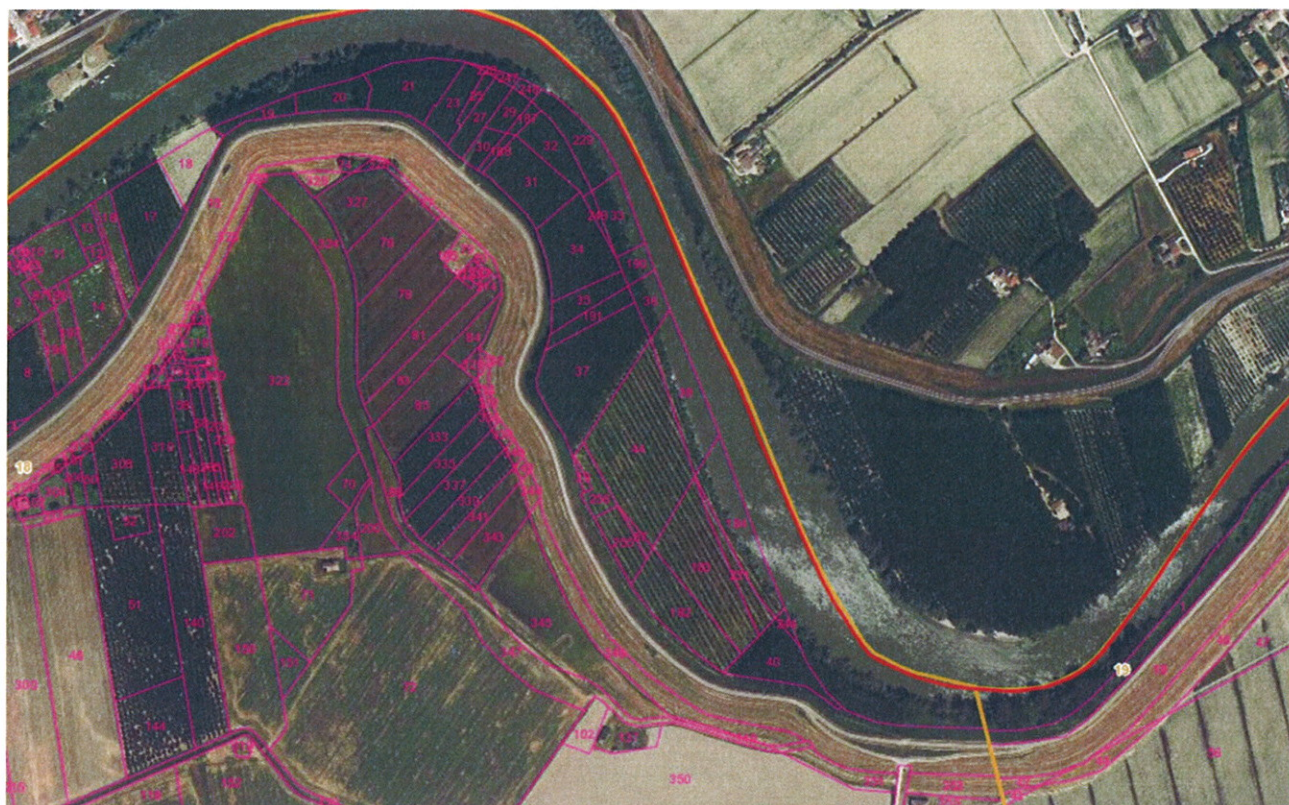

immagine 08 – estratto di mappa catastale su ortofoto (scala 1:5000)

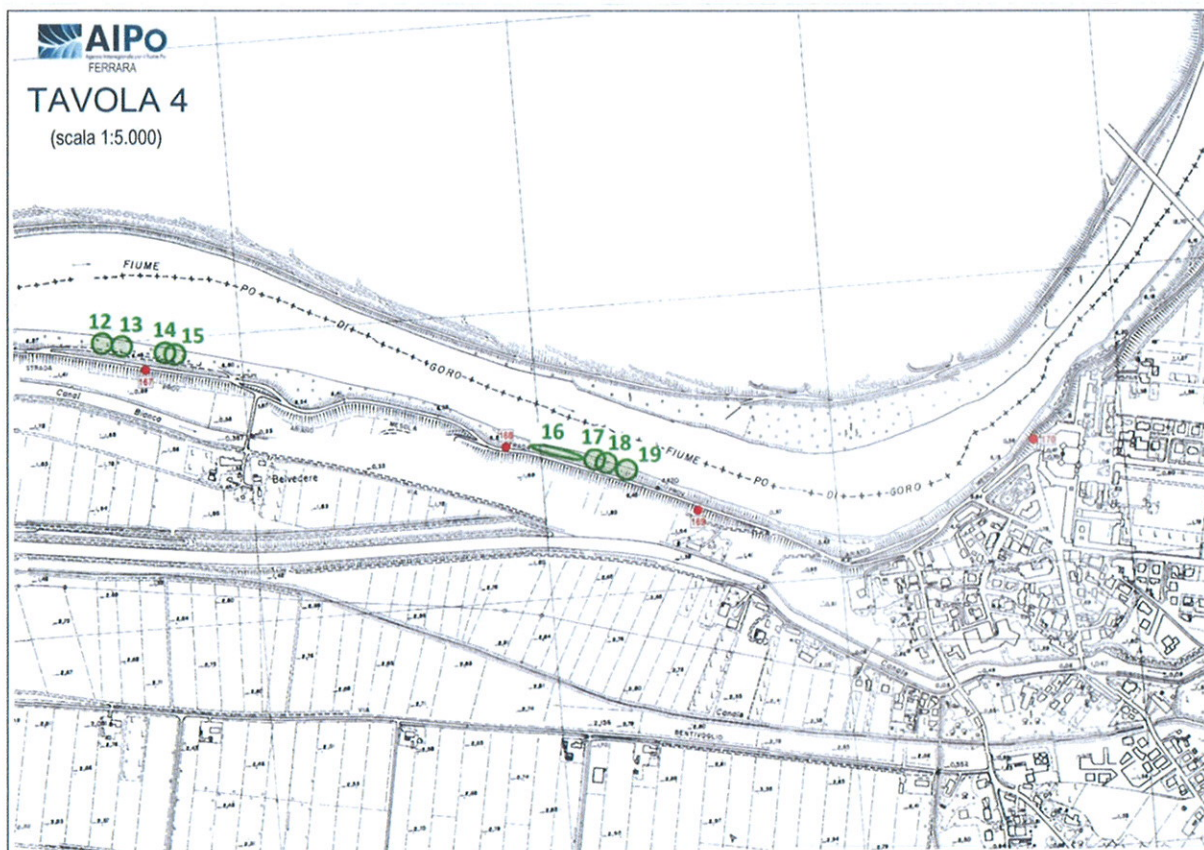

immagine 09 - stralcio della CTR con indicazione dell'area di intervento (a monte dell'abitato di Goro)

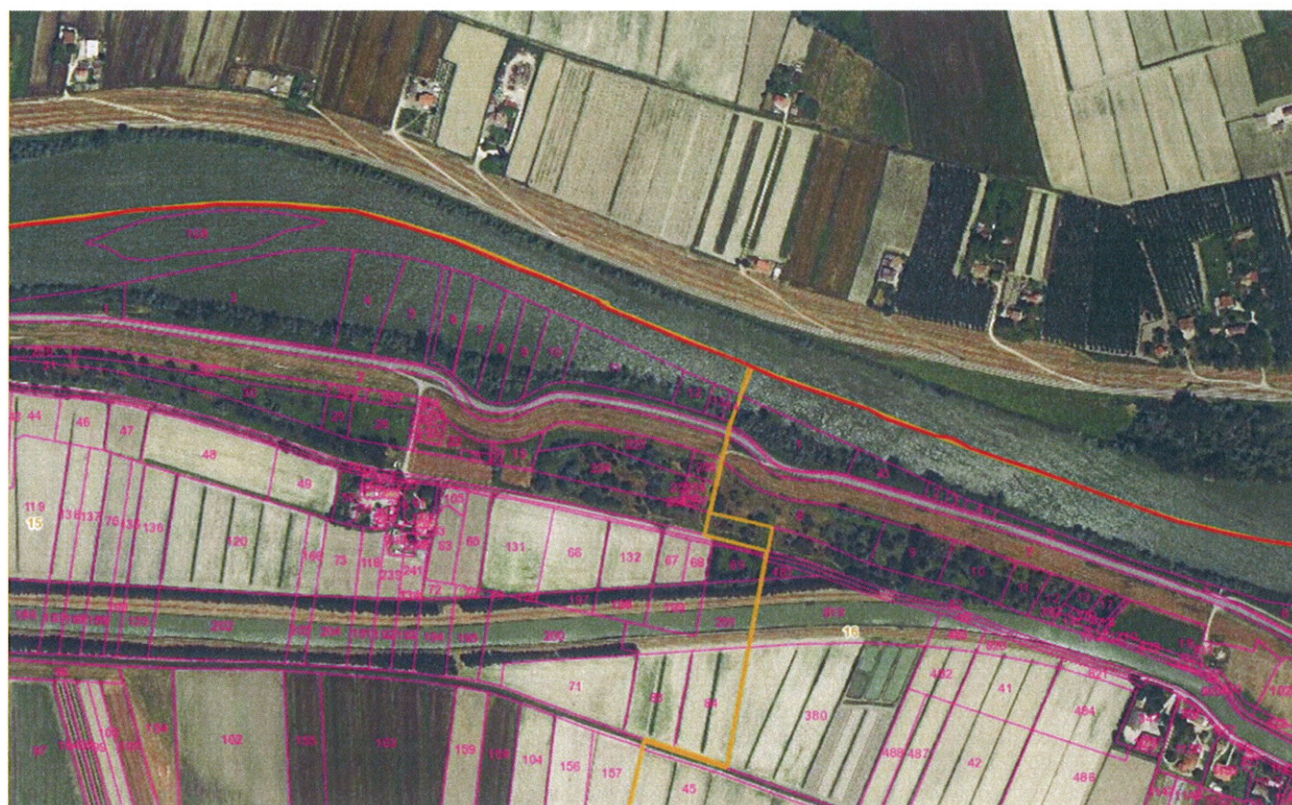

immagine 10 – estratto di mappa catastale su ortofoto (scala 1:5000)



immagine 11 - stralcio della CTR con indicazione dell'area di intervento (a valle dell'abitato di Goro)



immagine 12 – estratto di mappa catastale su ortofoto (scala 1:5000)