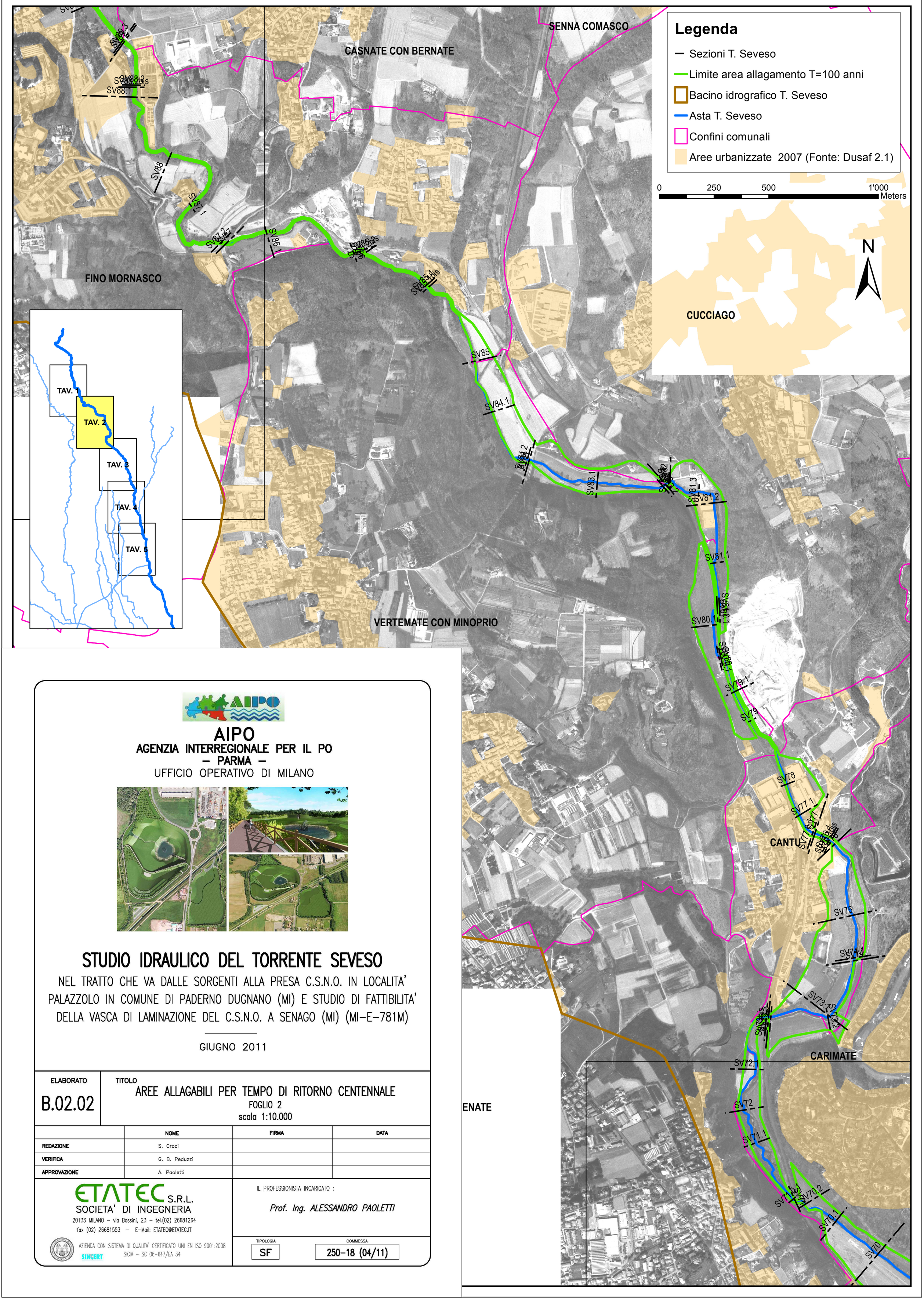

AIPO

AIPO
AGENZIA INTERREGIONALE PER IL PO
– PARMA –
UFFICIO OPERATIVO DI MILANO

STUDIO IDRAULICO DEL TORRENTE SEVESO

NEL TRATTO CHE VA DALLE SORGENTI ALLA PRESA C.S.N.O. IN LOCALITA' PALAZZOLO IN COMUNE DI PADERNO DUGNANO (MI) E STUDIO DI FATTIBILITA' DELLA VASCA DI LAMINAZIONE DEL C.S.N.O. A SENAGO (MI) (MI–E–781M)

GIUGNO 2011

ELABORATO	TITOLO
B.02.02	AREE ALLAGABILI PER TEMPO DI RITORNO CENTENNALE FOGLIO 2 scala 1:10.000

	NOME	FIRMA	DATA
REDAZIONE	S. Croci		
VERIFICA	G. B. Peduzzi		
APPROVAZIONE	A. Paoletti		

ETATEC S.R.L.
SOCIETA' DI INGEGNERIA
20133 MILANO – via Bassini, 23 – tel.(02) 26681264
fax (02) 26681553 – E-Mail: ETATEC@ETATEC.IT
AZIENDA CON SISTEMA DI QUALITA' CERTIFICATO UNI EN ISO 9001:2008
SINCERT SICIV – SC 06-647/EA 34

IL PROFESSIONISTA INCARICATO :
Prof. Ing. ALESSANDRO PAOLETTI

TIPOLOGIA	COMMESSA
SF	250–18 (04/11)