

Planimetria : grafica comunicazione impianto

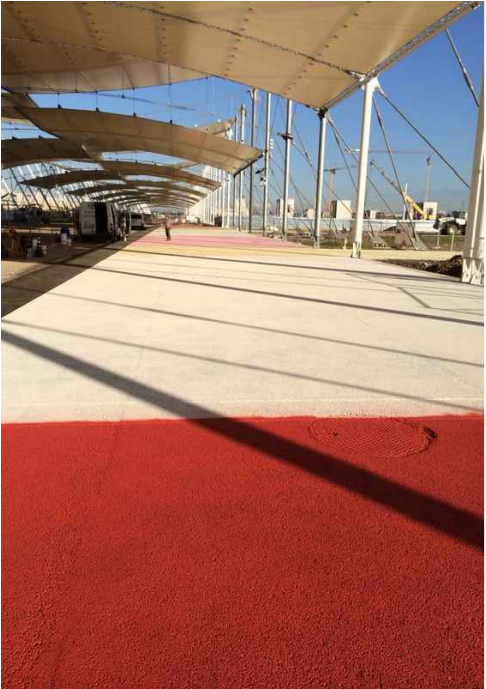

Riferimenti pavimentazioni in asfalto resinato colorato

Riferimento progettuale : Centrale termoelettrica di Trino Vercellese - Arch. Michele De Lucchi

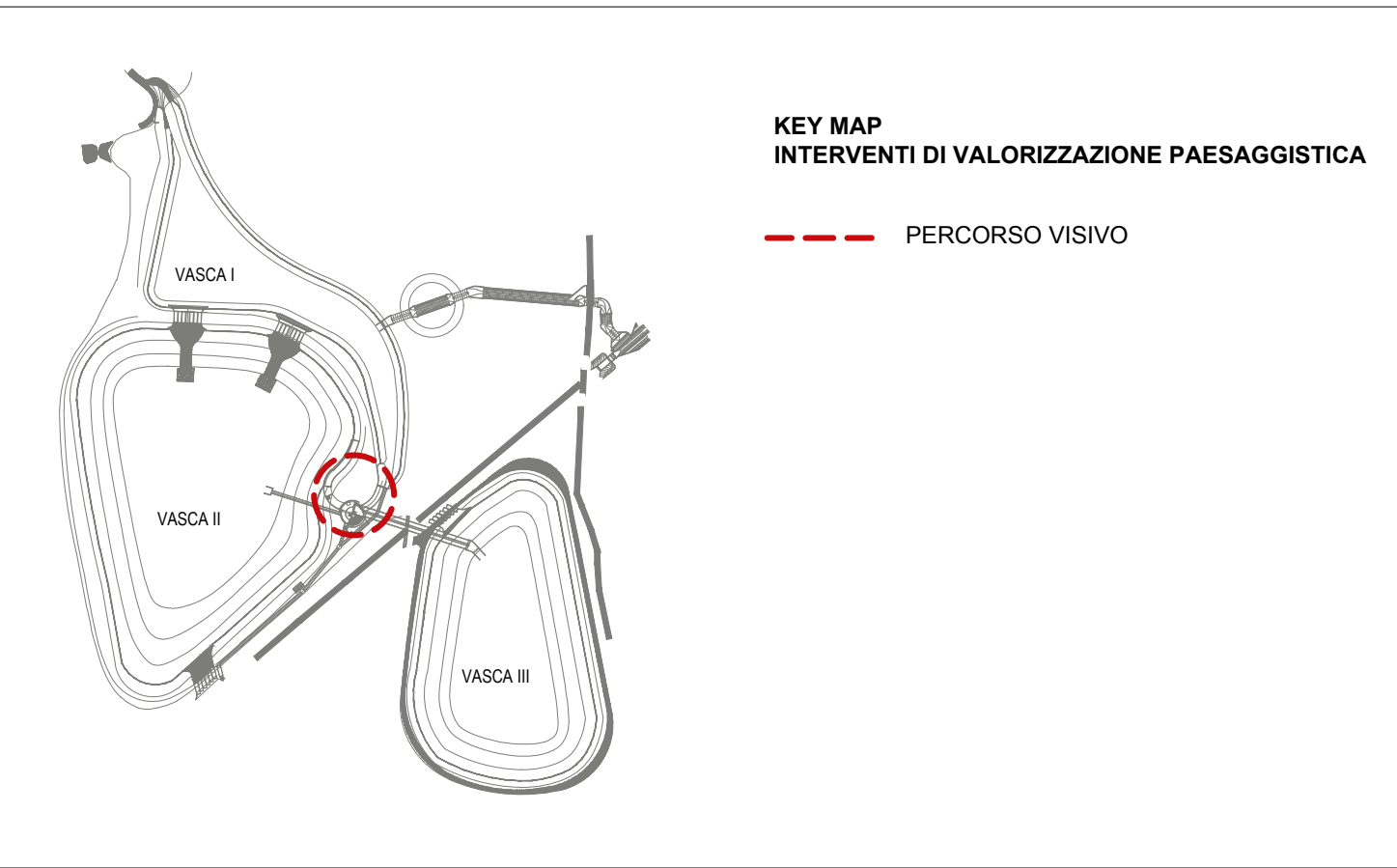

### VASCA DI LAMINAZIONE SUL FIUME SEVESO

Comune di Senago (MI)    PROGETTO DEFINITIVO    MI-E-789  
OTTOBRE 2014

	NOME	FIRMA	DATA
REDAZIONE	L. Maestri		30/10/2014
VERIFICA	L. Bellini		30/10/2014
APPROVAZIONE	A. Kipar		30/10/2014

**PROFESSIONISTI INCARICATI:**

Dott. Ing. GIOVANNI BATTISTA PEDUZZI

Prof. Ing. ALESSANDRO PAOLETTI  
Dott. Ing. STEFANO CROCI  
Dott. Ing. FILIPPO MALINGEGNO  
Dott. Ing. CRISTINA PASSONI

Dott. Geol. MARIO SPADA  
Dott. Geol. GIAN MARCO ORLANDI  
Dott. Geol. SUSANNA BIANCHI

Dott. Ing. CHIARA TONETTO

**CONSULENZE SPECIALISTICHE:**

**ASPETTI PAESAGGISTICI E AMBIENTALI:**  
Arch. ANDREAS KIPAR  
Dott. Agr. GIOVANNI SALA  
Arch. LUISA BELLINI  
Arch. IVAN MAESTRI

**QUALITA' DELLE ACQUE:**  
Prof. Dott. VALERIA MEZZANOTTE

**ETATEC** S.R.L.  
STUDIO PAOLETTI  
SOCIETA' DI INGEGNERIA  
Via Bassini 23 20133 Milano | tel: +39 02 26681264 - fax +39 02 26681553  
etatec@etatec.it - etatec@pec.etatec.it - www.etatec.it

**STUDIO PAOLETTI**  
INGEGNERI ASSOCIATI  
Via Bassini 23 20133 Milano | tel: +39 02 26681264 - fax +39 02 26681553  
Studiopaoletti@etatec.it - Studiopaoletti@pec.etatec.it

**Studio Associato di Geologia Spada**  
Via Donizetti 17 24020 Ranica (BG)  
tel: +39 035 516090 - +39 035 513738

Via Napoli 14/5 35020 Ponte S. Nicolò (PD)

**LAND Milano Srl**  
Via Varese 16 20121 Milano  
tel: +39 02 806911.1 - fax: +39 02 806911.30    www.landmilano.com

GRUPPO LAND    Milano    Roma    Cagliari    Duisburg

Piazzale Aquileia 6 20144 Milano | tel: +39 02 4814701

TITOLO		SCALA	
Osservatorio idrologico - percorso visivo		scala 1:100	
Revisioni	1	RECEPIMENTO PRESCRIZIONI VIA	APRILE 2015
	2	RECEPIMENTO PRESCRIZIONI CONF. DEI SERVIZI	GIUGNO 2015
Numero elaborato	TIPOLOGIA	COMMESSA	DOCUMENTO
	PD	250-23	D.20.5