

Planimetria piano terra

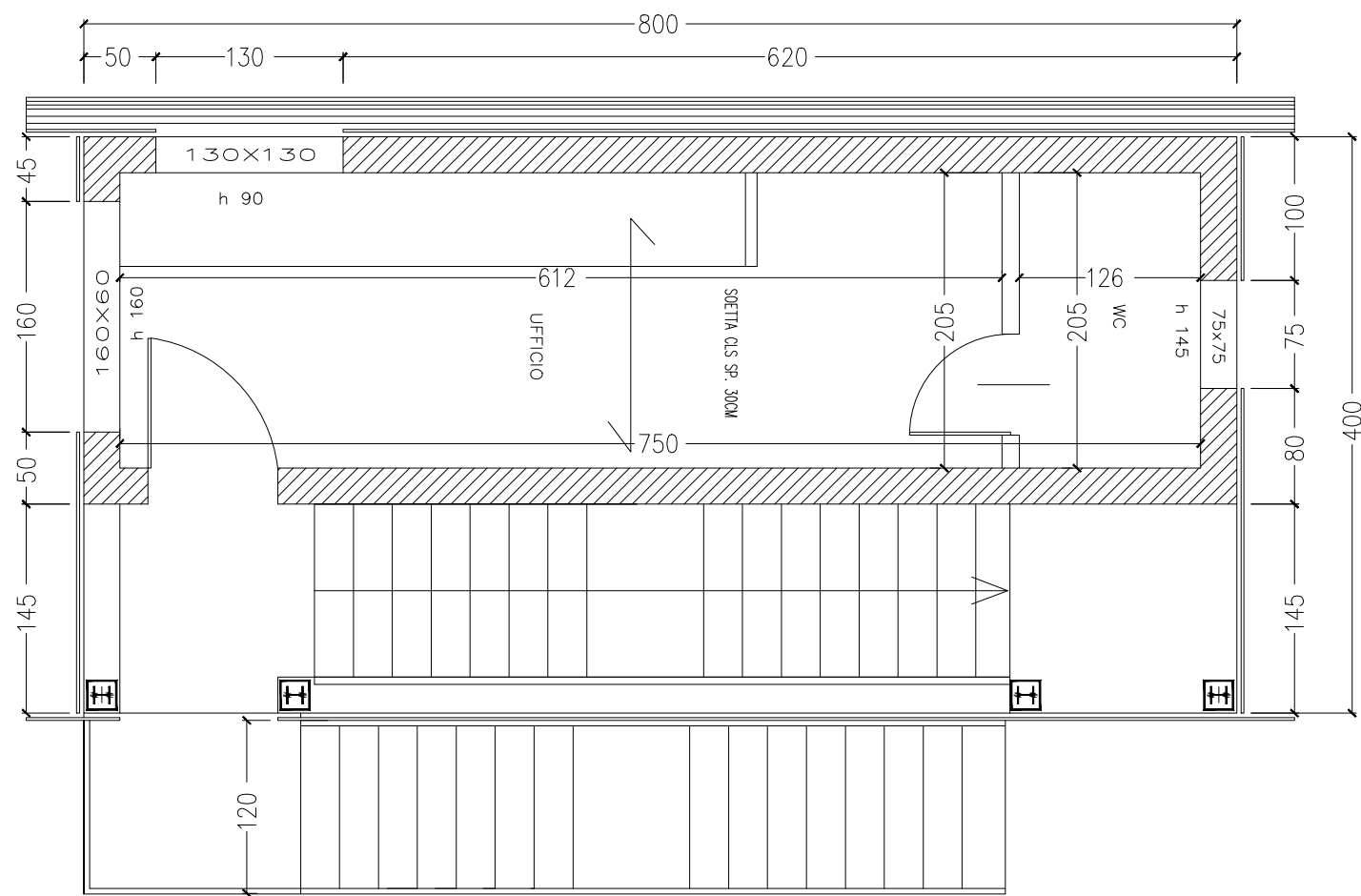

Planimetria piano primo

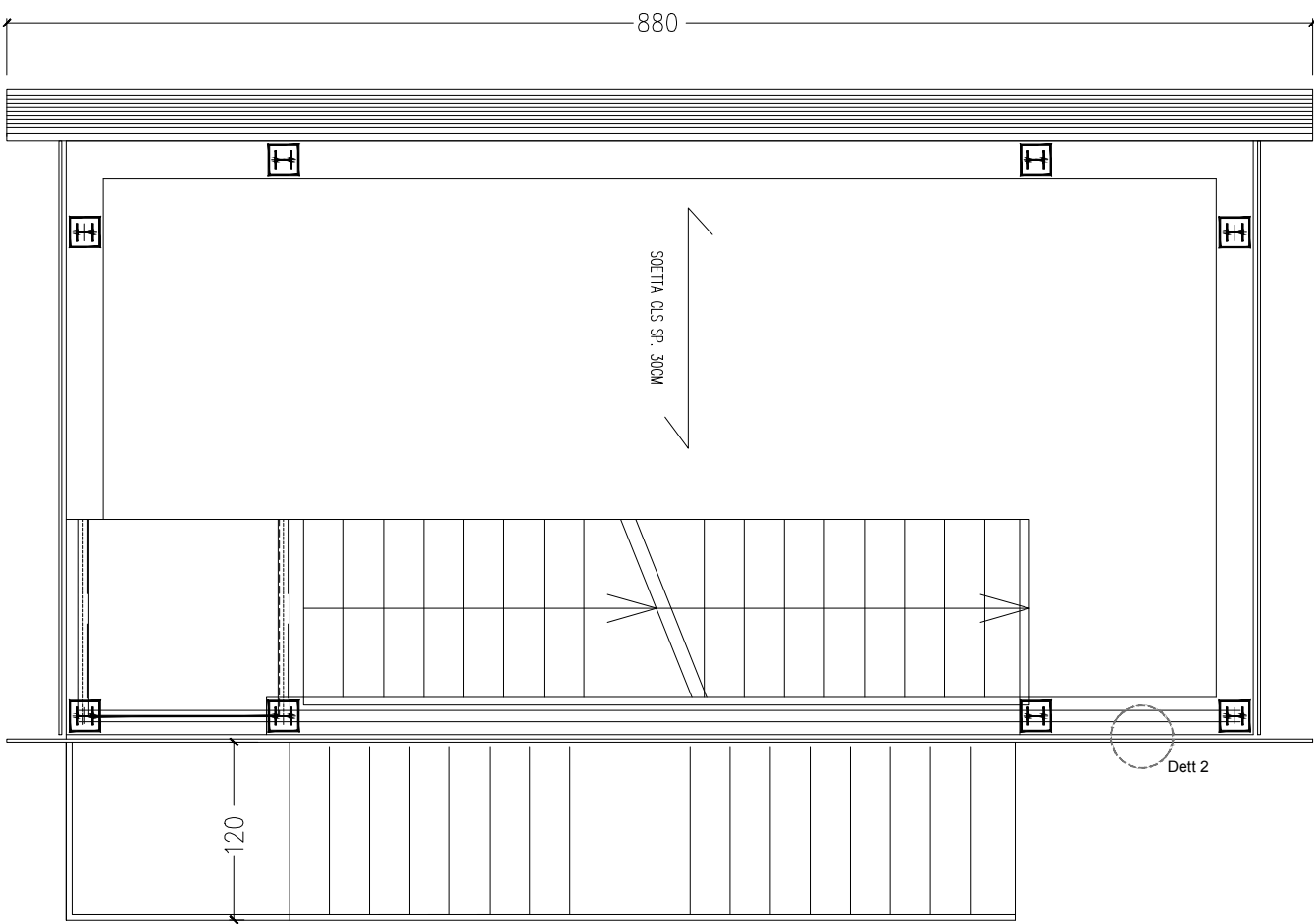

Planimetria piano secondo

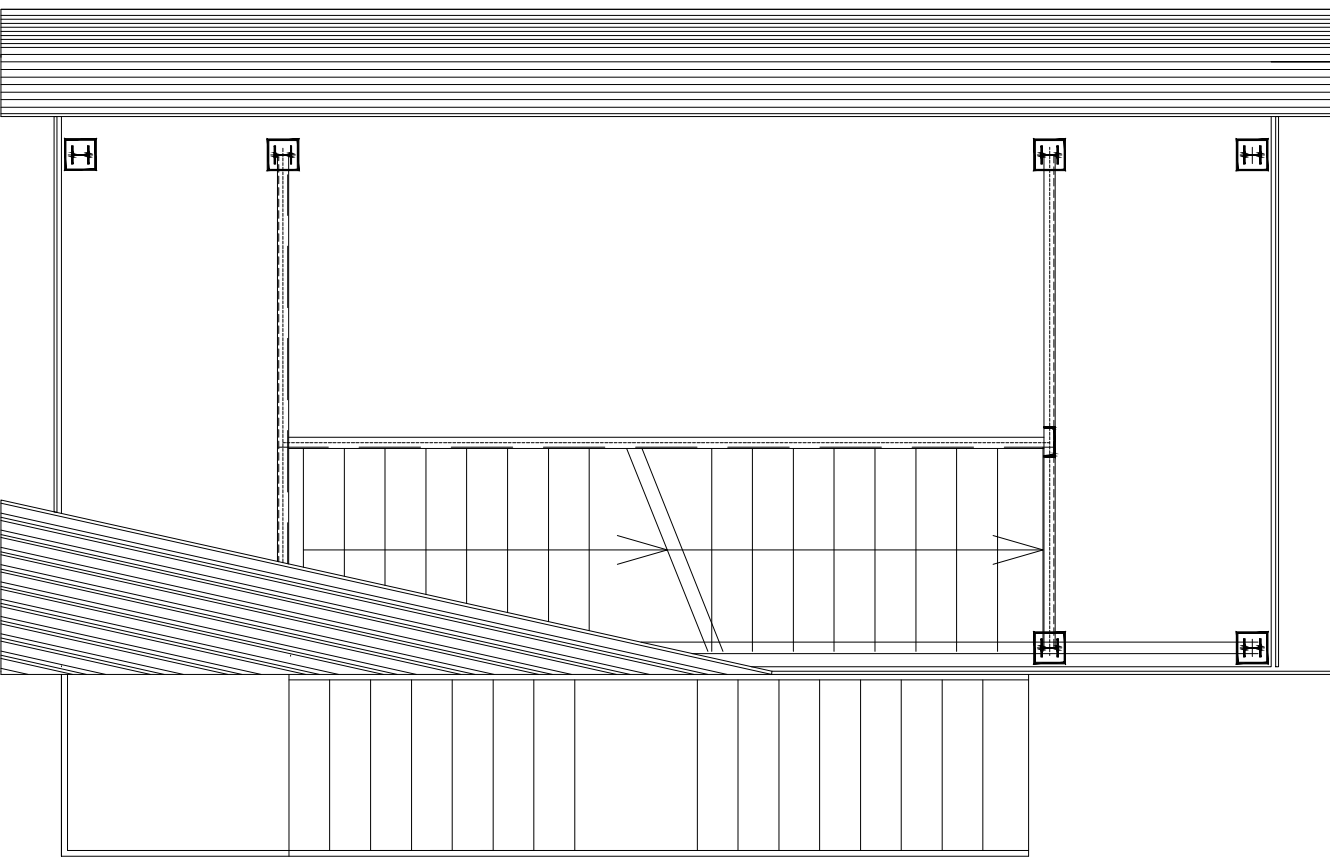

Planimetria piano terzo

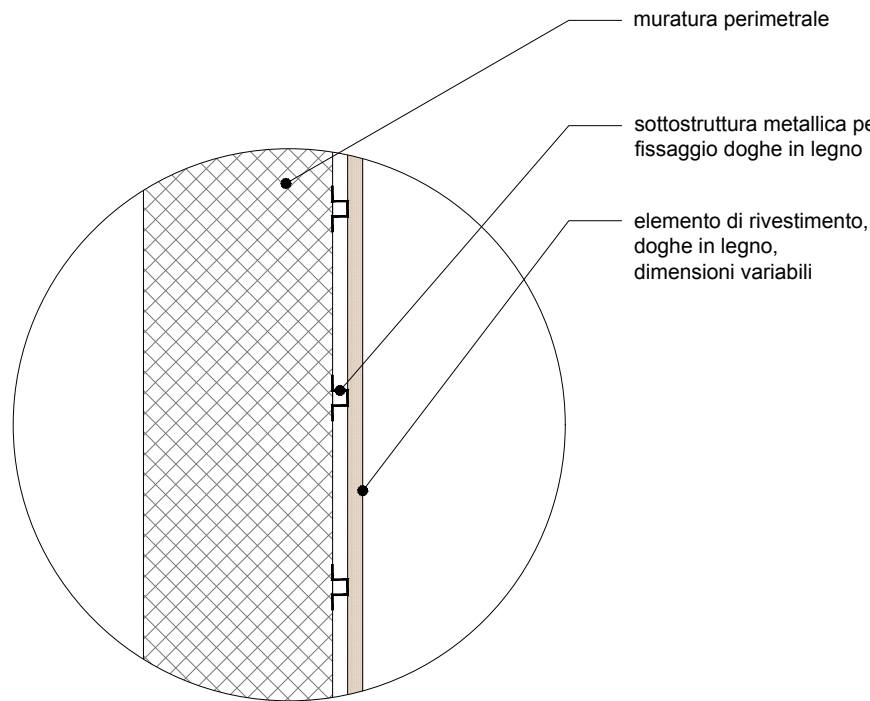

Dett. 1

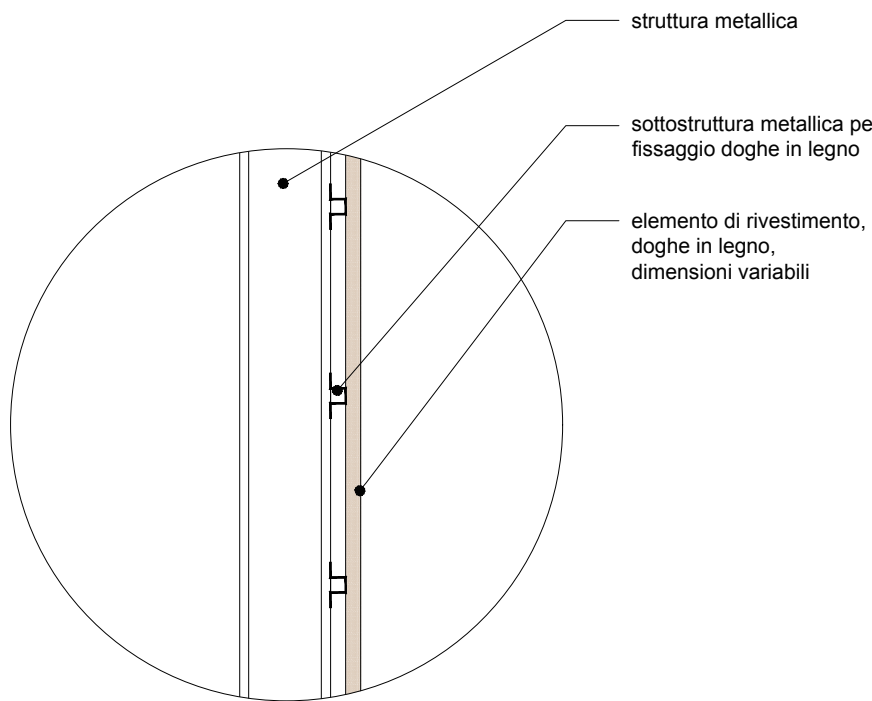

Dett. 2

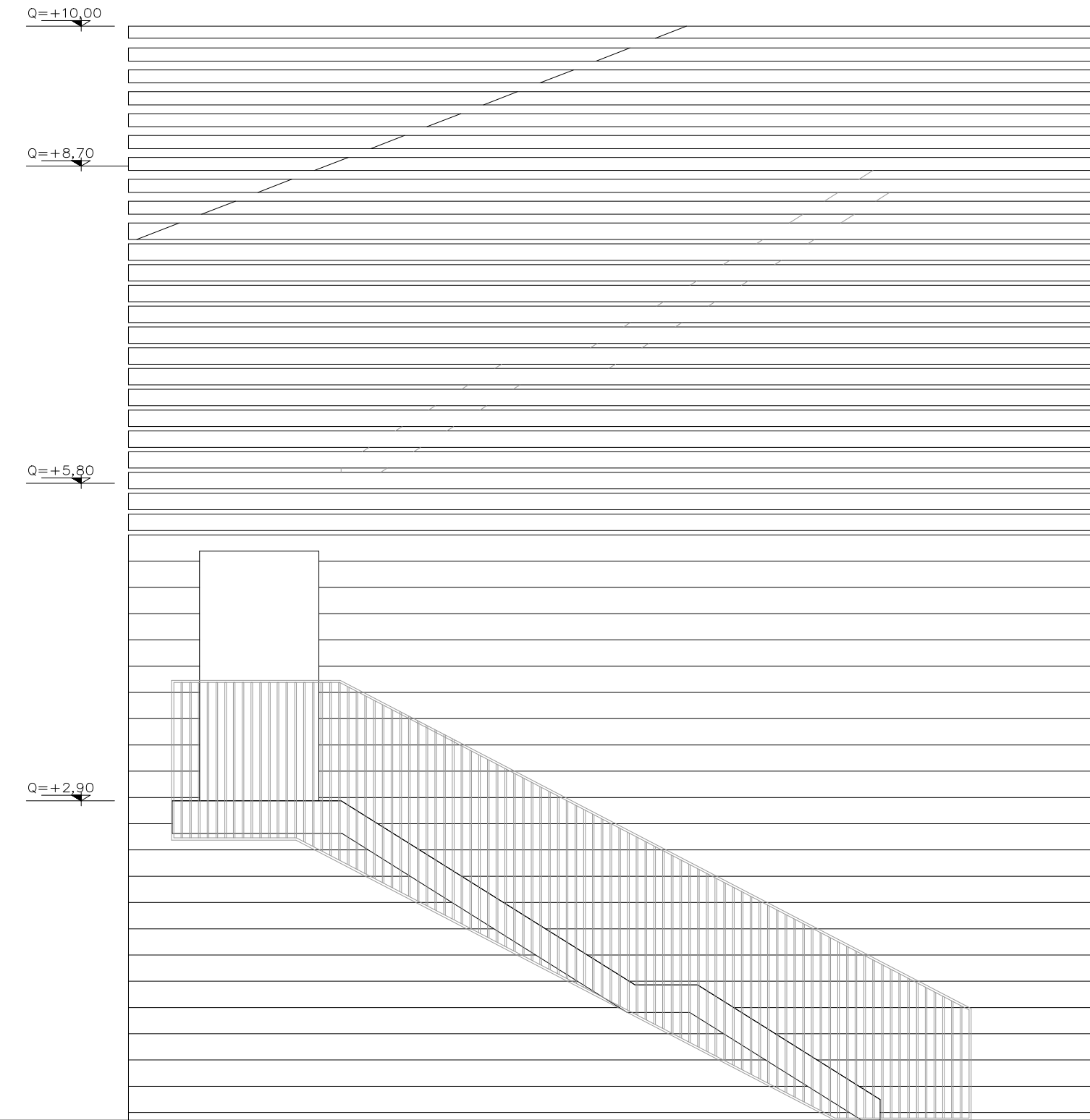

Prospetto nord

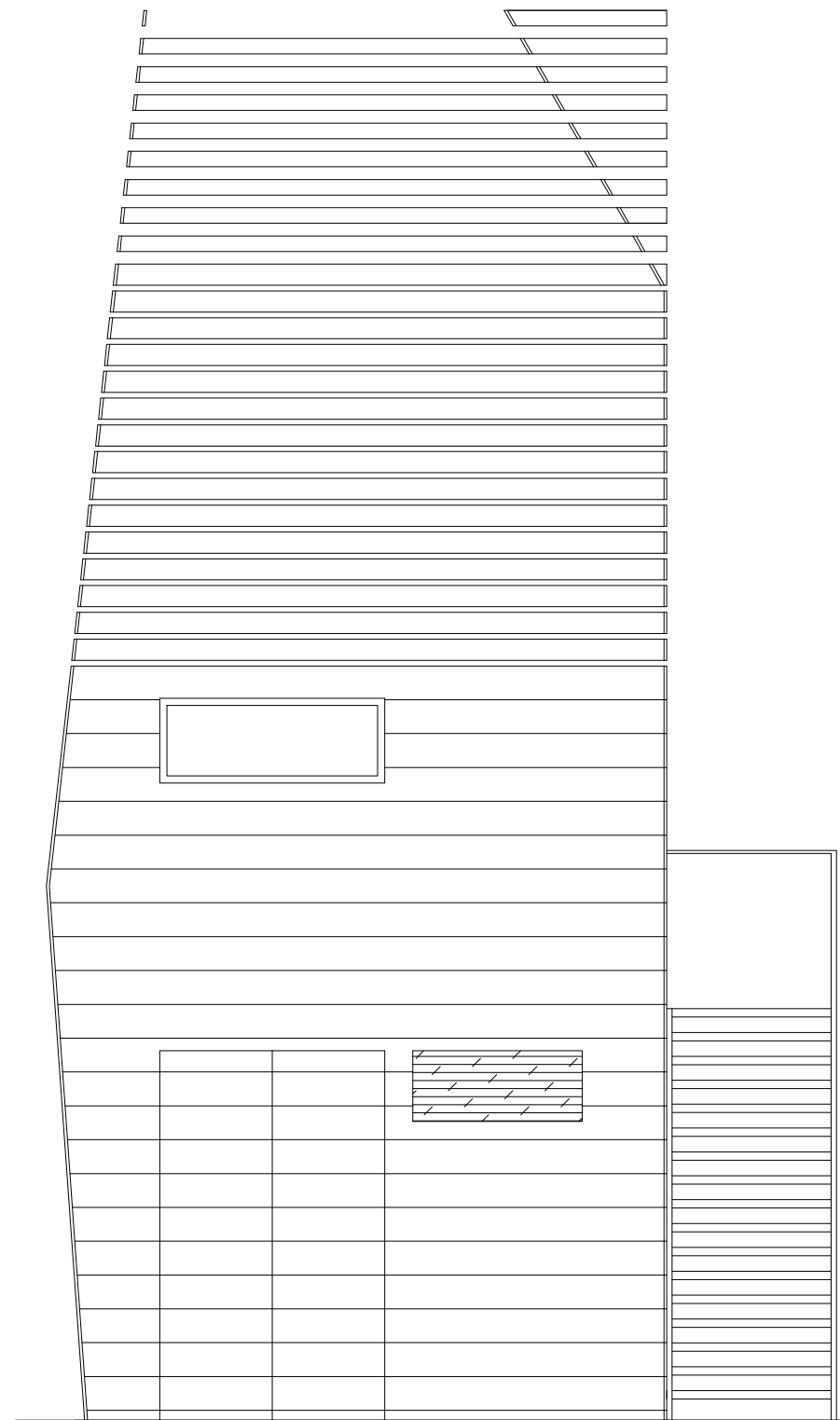

Prospetto ovest

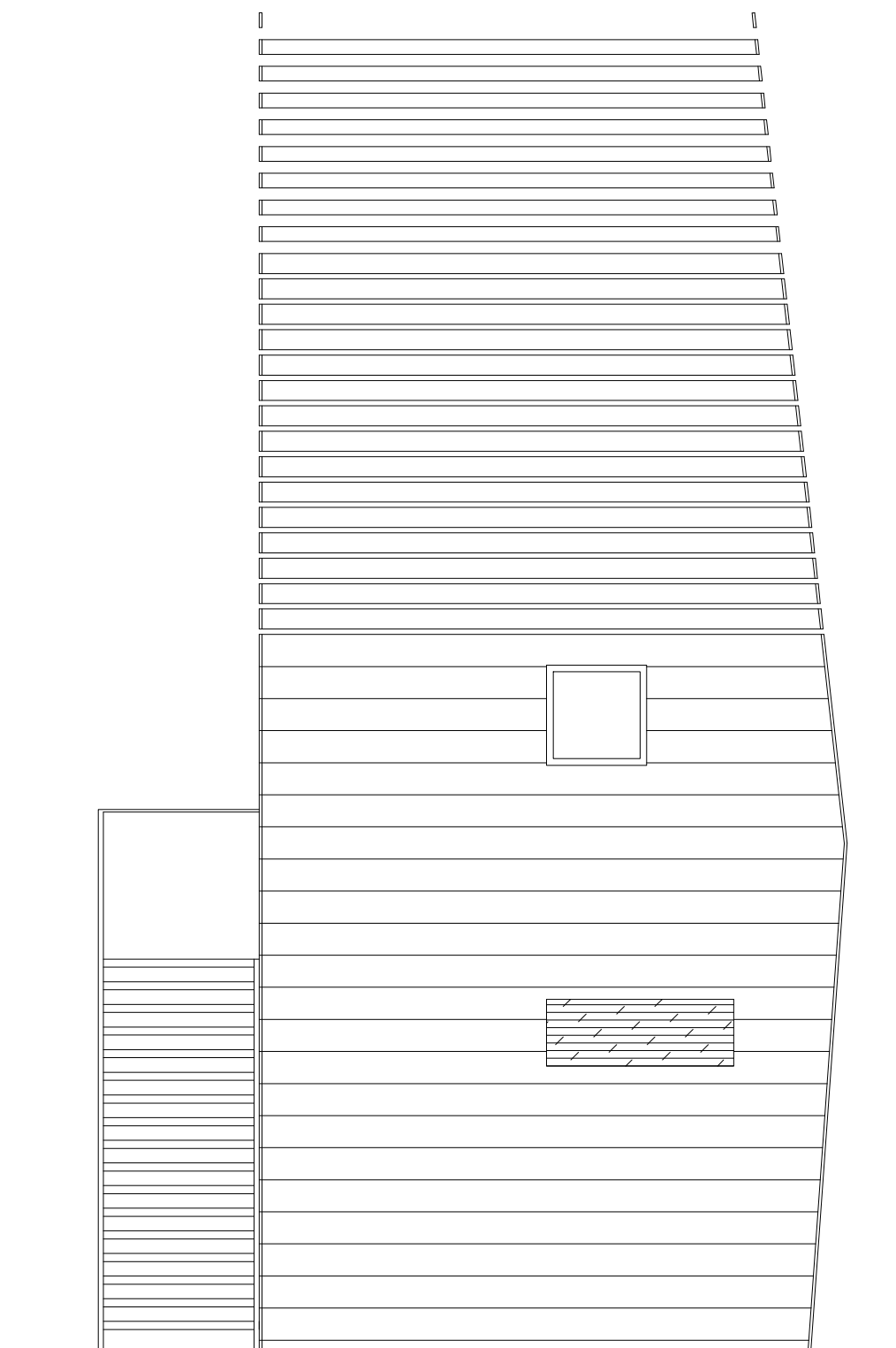

Prospetto est

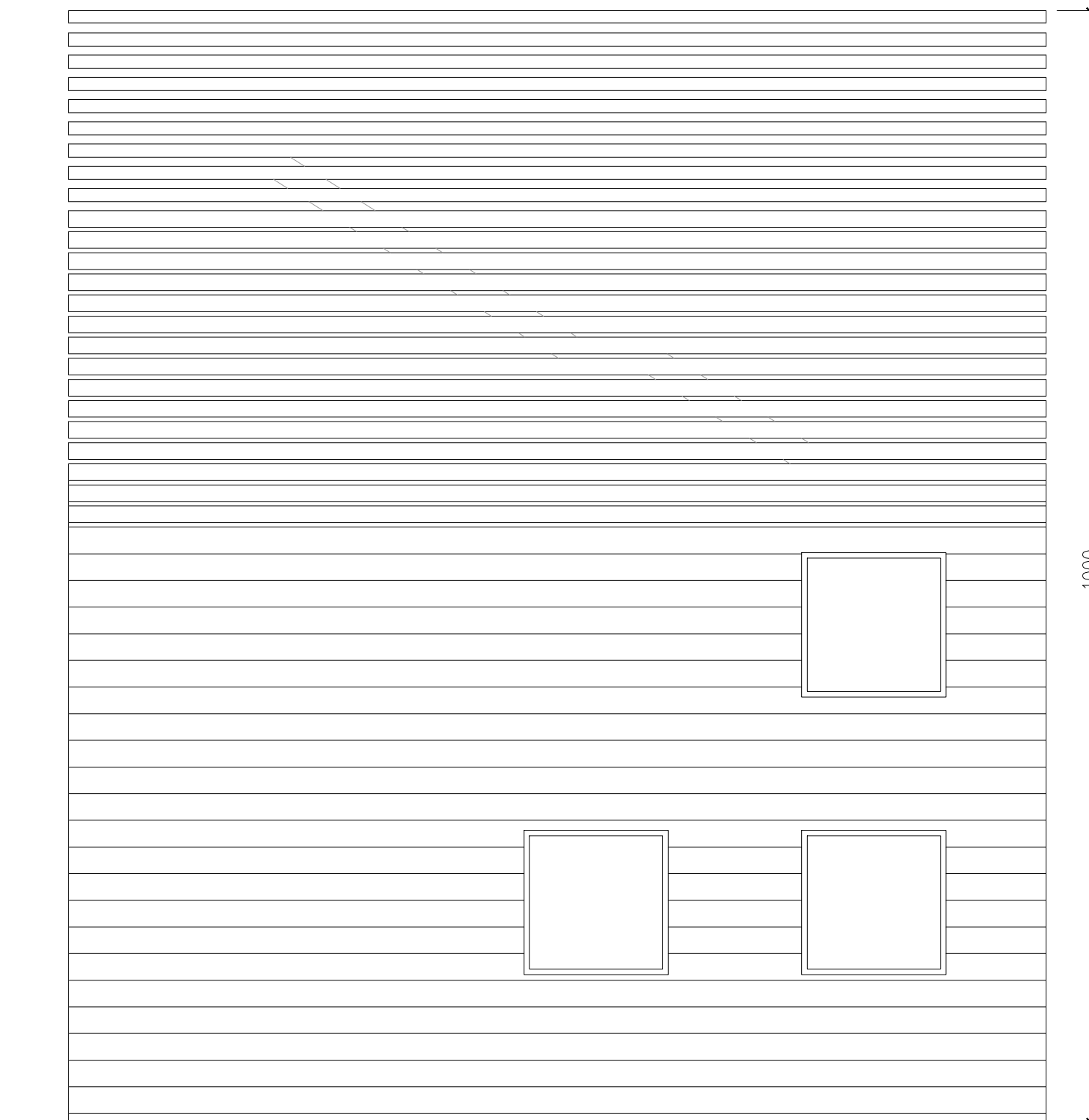

Prospetto sud

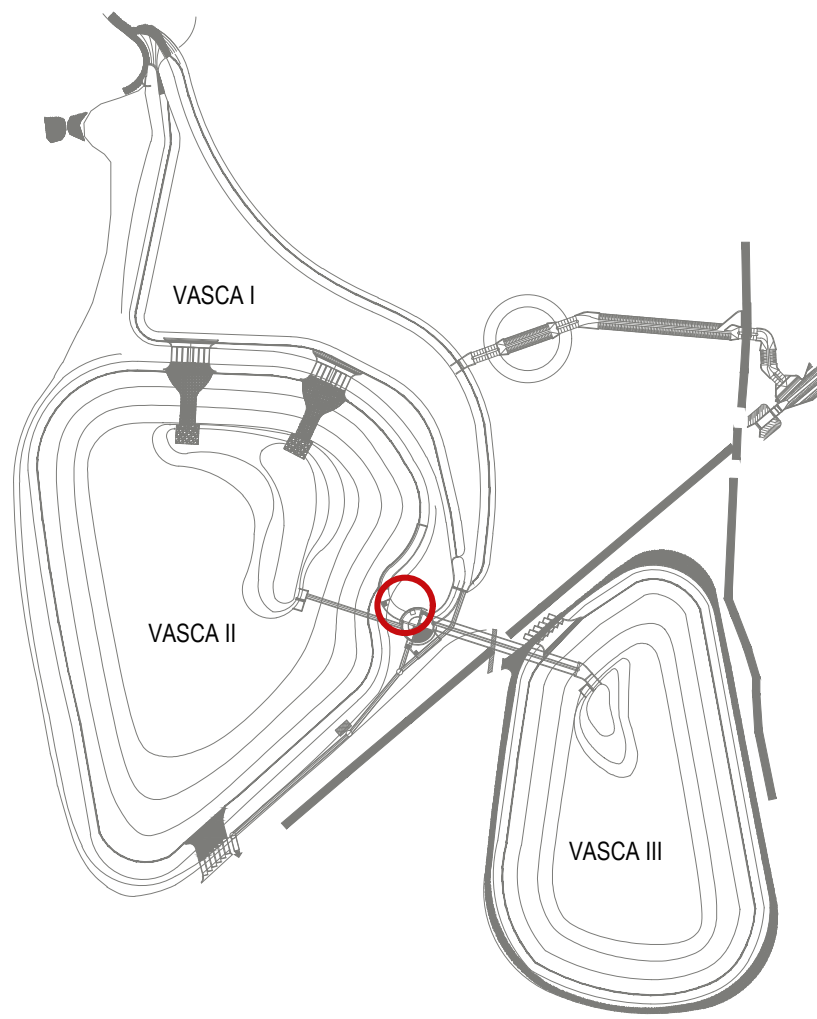

KEY MAP
INTERVENTI DI VALORIZZAZIONE PAESAGGISTICA

TORRETTA PANORAMICA

LEGENDA

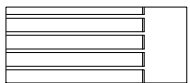

Rivestimento in doghe di legno
Superficie: 335 mq

VASCA DI LAMINAZIONE SUL FIUME SEVESO

Comune di Senago (MI) PROGETTO DEFINITIVO MI-E-789

OTTOBRE 2014

	NOME	FIRMA	DATA
REDAZIONE	I. Maestri		30/10/2014
VERIFICA	L. Bellini		30/10/2014
APPROVAZIONE	A. Kipar		30/10/2014

PROFESSIONISTI INCARICATI:

Dott. Ing. GIOVANNI BATTISTA PEDUZZI

Prof. Ing. ALESSANDRO PAOLETTI
Dott. Ing. STEFANO CROCI
Dott. Ing. FILIPPO MALINGEGNO
Dott. Ing. CRISTINA PASSONI

Dott. Geol. MARIO SPADA
Dott. Geol. GIAN MARCO ORLANDI
Dott. Geol. SUSANNA BIANCHI
Dott. Ing. CHIARA TONETTO

CONSULENZE SPECIALISTICHE:

ASPETTI PAESAGGISTICI E AMBIENTALI:
Arch. ANDREAS KIPAR
Dott. Agr. GIOVANNI SALA
Arch. LUISA BELLINI
Arch. IVAN MAESTRI

QUALITA' DELLE ACQUE:
Prof. Dott. VALERIA MEZZANOTTE

ETATEC S.R.L.

STUDIO PAOLETTI S.R.L.

INGEGNERI ASSOCIATI

Studio Associato di Geologia Spada

LAND Milano srl

STUDIO PAOLETTI S.R.L.

INGEGNERI ASSOCIATI

Studio Associato di Geologia Spada

LAND Milano srl

TITOLO	SCALA
Locale quadri BT e Torretta paesaggio - prospetti	scala 1:50

Revisori	1	2	3
1	RECEPIMENTO PRESCRIZIONI VIA	RECEPIMENTO PRESCRIZIONI CONF. DEI SERVIZI	APRILE 2015
2	RECEPIMENTO PRESCRIZIONI CONF. DEI SERVIZI	RECEPIMENTO PRESCRIZIONI CONF. DEI SERVIZI	GIUGNO 2015

Numero elaborato	TIPOLOGIA	COMMESSA	DOCUMENTO	NUMERO
	PD	250-23		D.19.5