



AIPO
Agenzia Interregionale per il fiume Po

Ufficio Operativo di Mantova

Fiume Chiese - Fiume Mella - Fiume Oglio

Opere Idrauliche di 2^a e 3^a Categoria (R.D. 3/12/1908 n° 854) (R.D. 26/06/1934 n. 1653)

(BS-E-92-M) Accordo Quadro triennale 2025-2027 per manutenzione ordinaria corsi d'acqua e OO.II. di competenza PTI n° 4 Calcinato (BS).

PERIZIA

ELABORATO:

2-ELABORATO GRAFICO E FOTOGRAFICO

ALLEGATO:

2

PROGETTISTA

I.I. Claudio Brangi

RESPONSABILE SICUREZZA

Arch. Andrea Del Vecchio

TECNICO COLLABORATORE

Geom. Cesare Zane

**RESPONSABILE DEL
PROCEDIMENTO**

(Ing. Marcello Moretti)

Perizia n° 5516

Data

27 FEB 2025

Prot. n°

Aggiornamenti

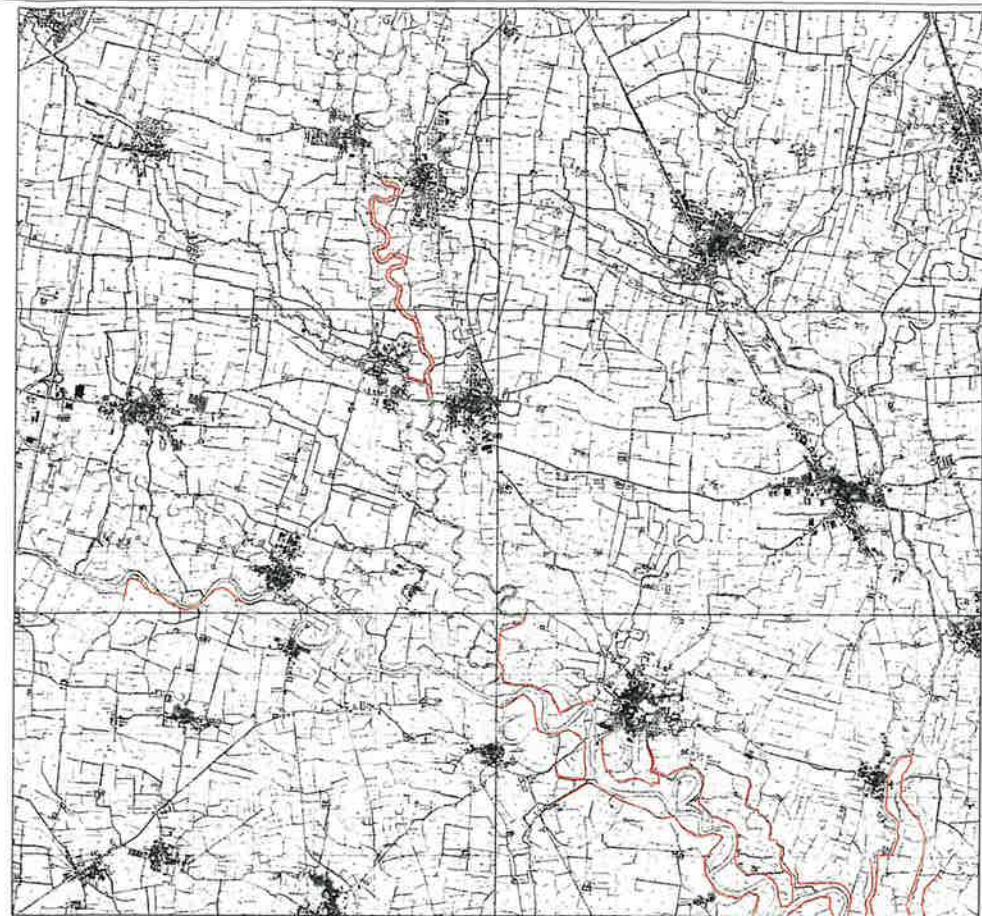

PLANIMETRIA
Sfalcio, disboscamento, decespugliamento, recupero e taglio piante
lungo Fiume OGLIO ed Affluenti

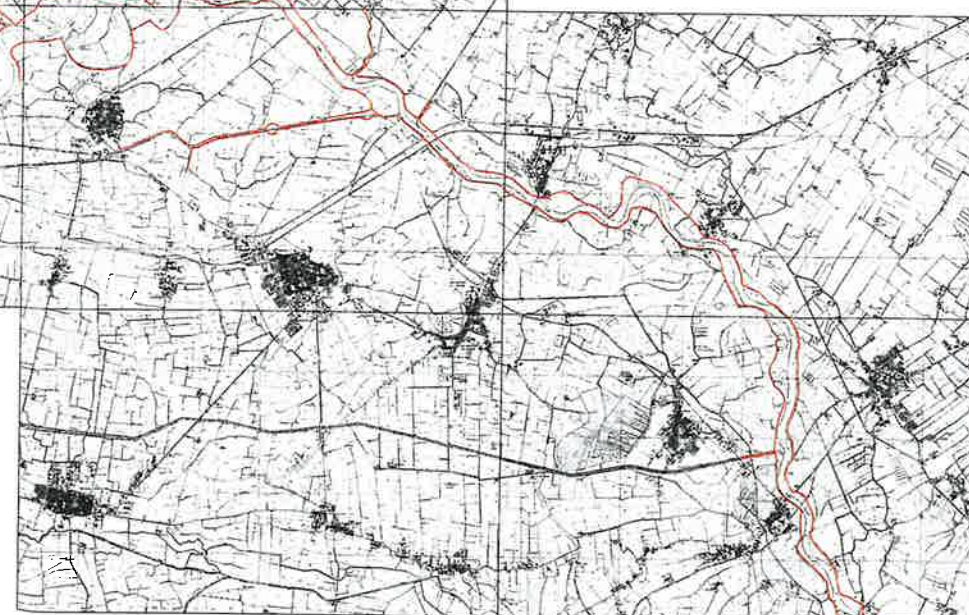
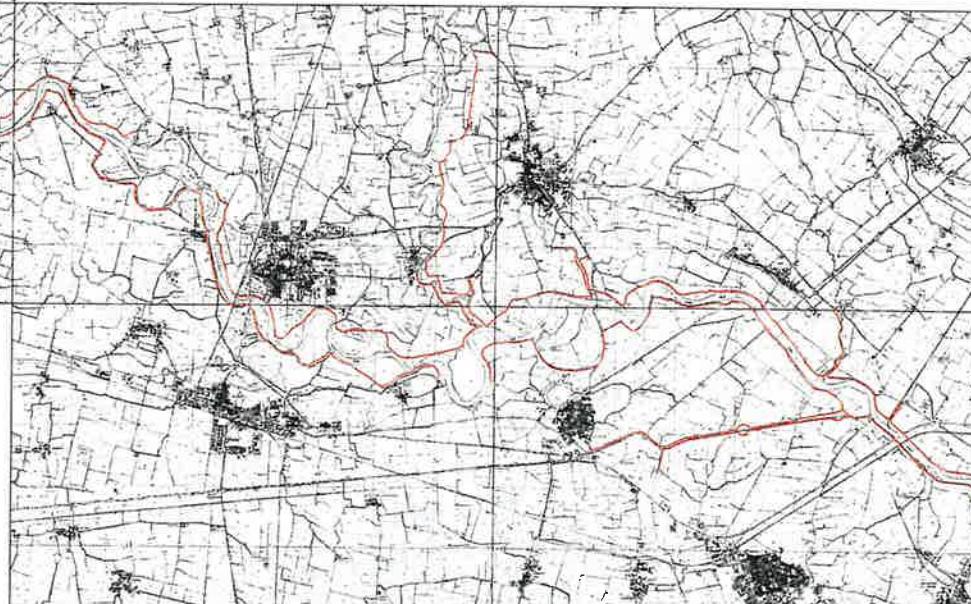

Sezione Tipo 1 - Fiume Mella

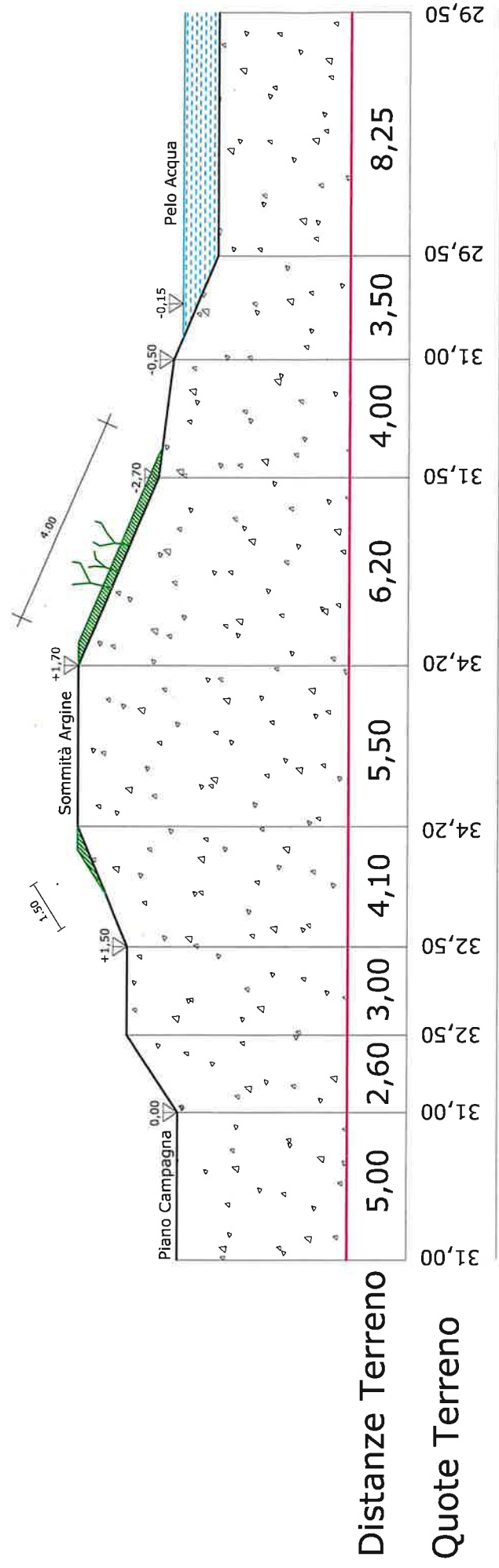

Sezione Tipo 2- Fiume Oglio

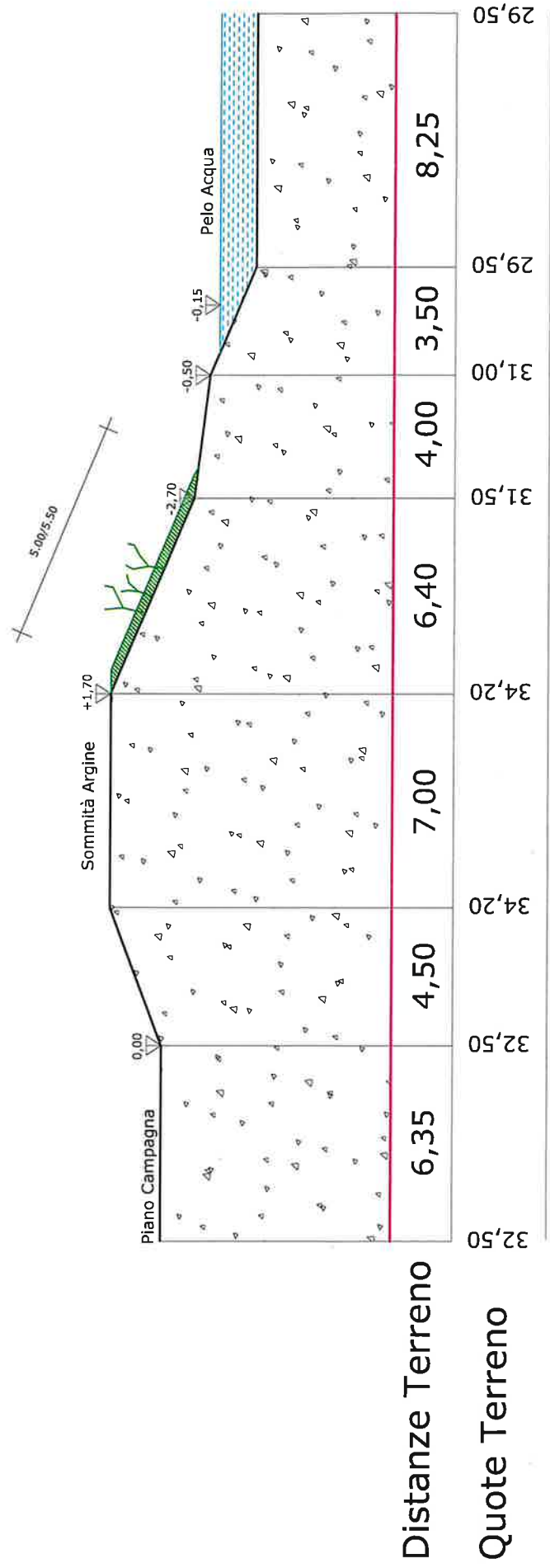

Sezione Tipo 2- Fiume Oglio

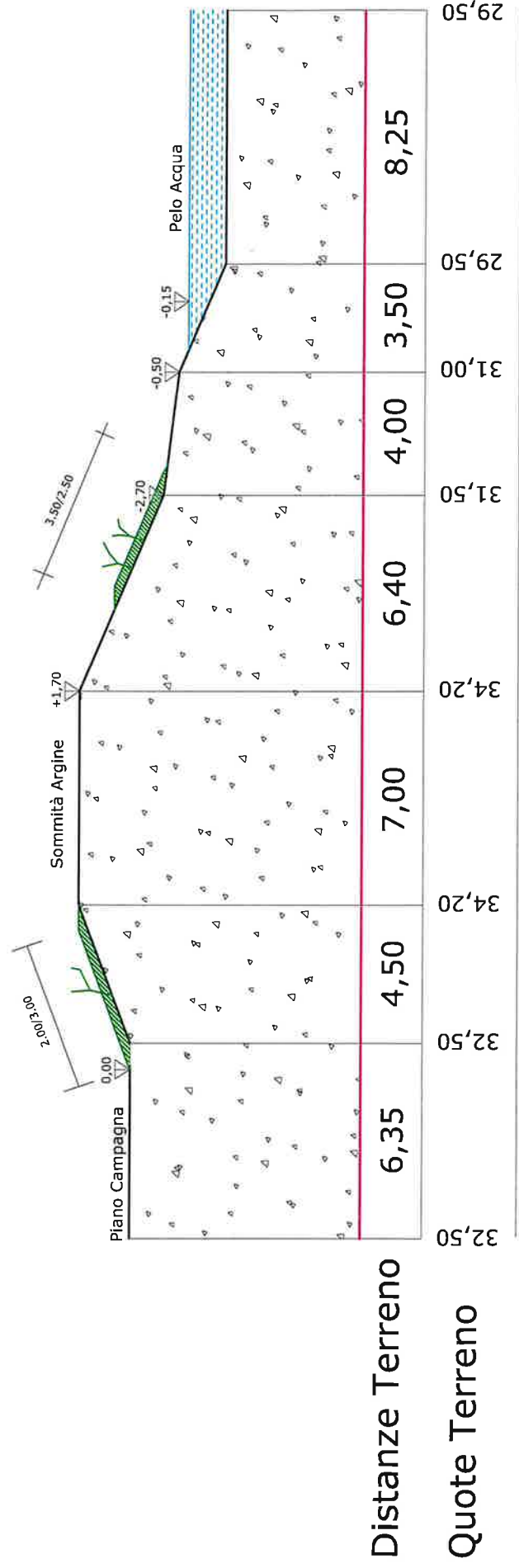

Sezione Tipo 3 - Fiume Oglio e Chiese

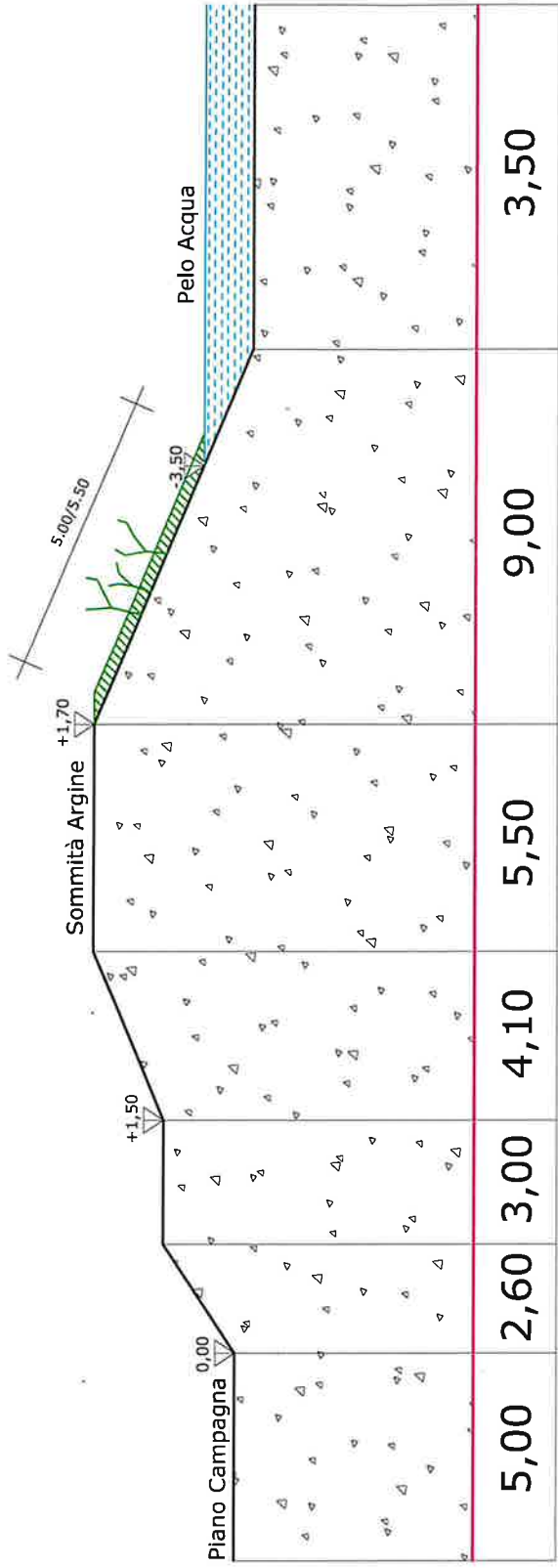

Distance Terreno

Quote Terreno

Sezione Tipo 3 - Fiume Oglio e Chiese

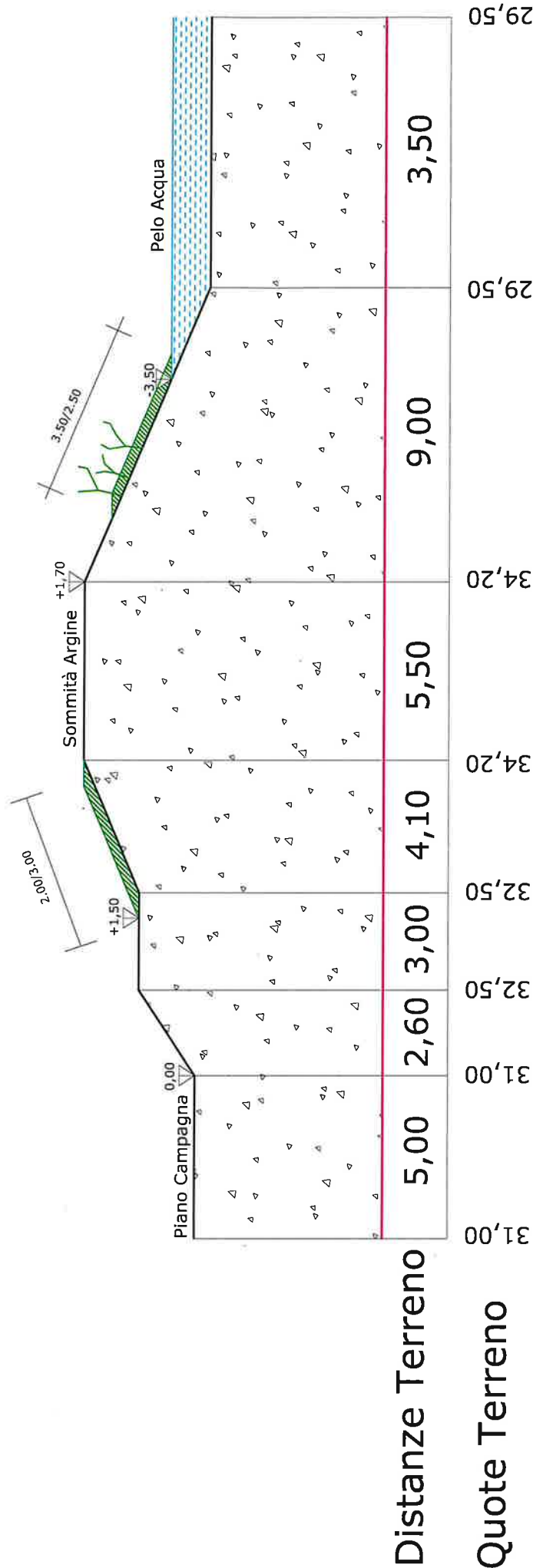

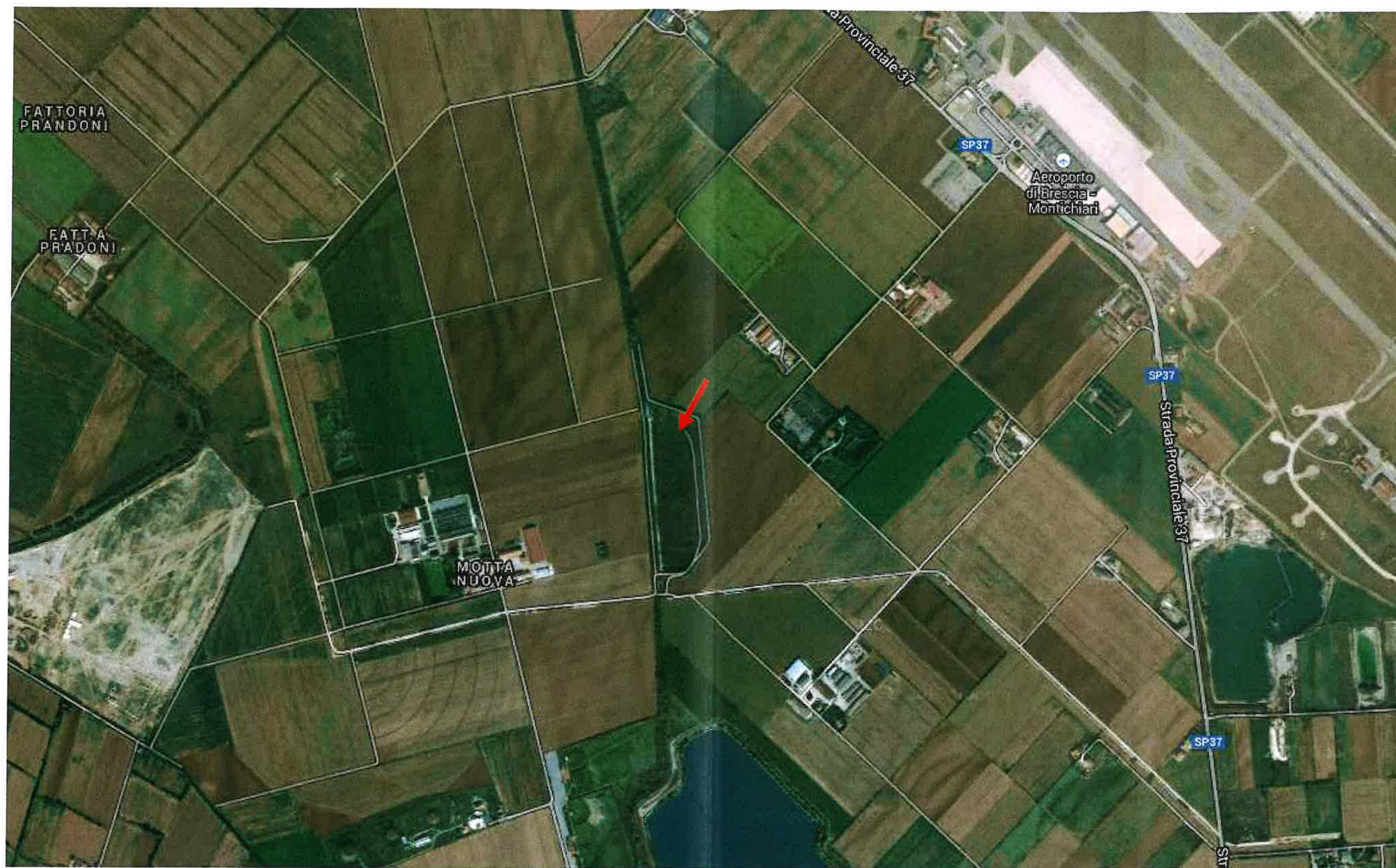

Vista aerea con indicata la Vasca di Laminazione in comune di Ghedi

S 01 RIFERIMENTO AREA

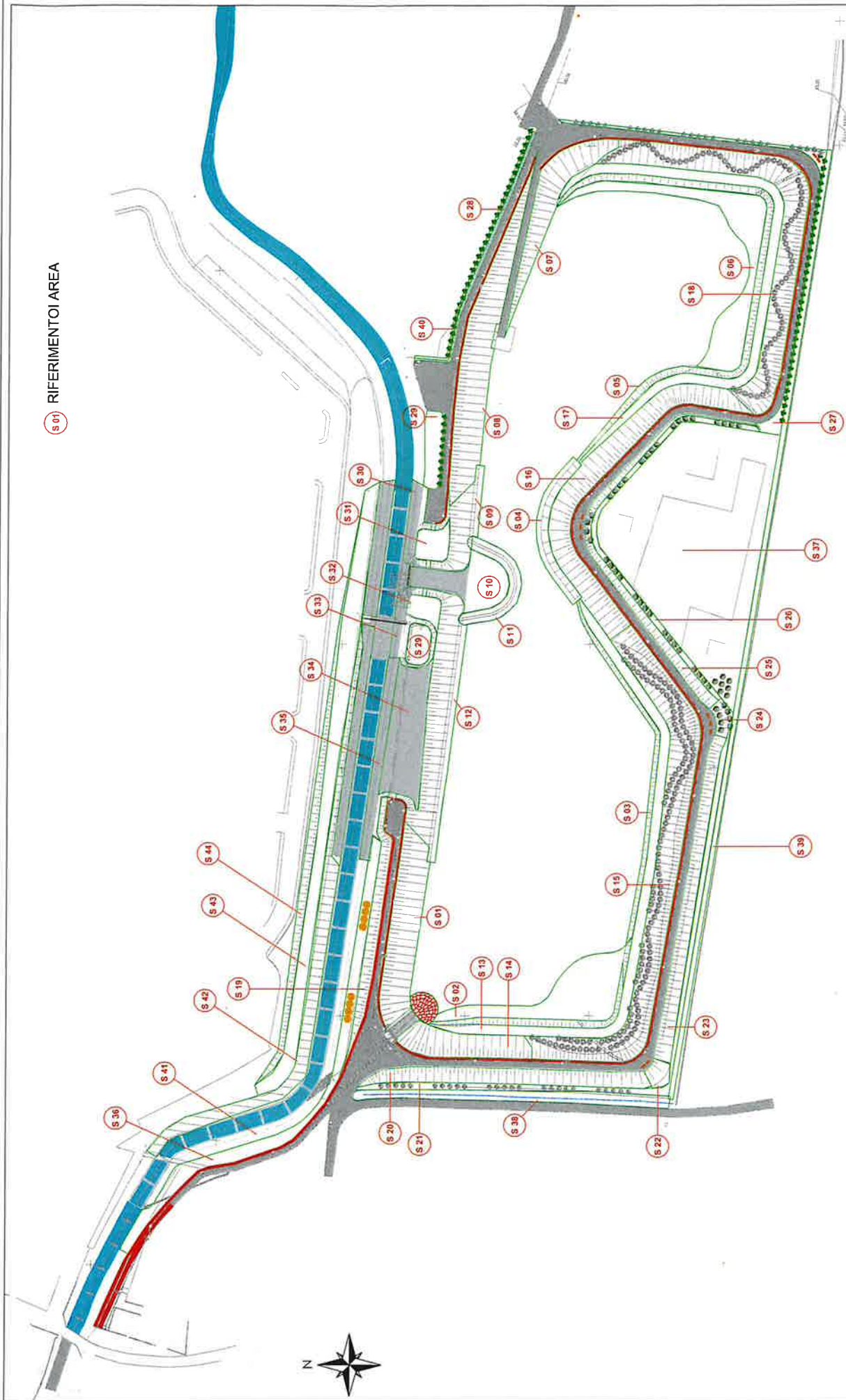

COMUNE DI NAVE
Provincia di Brescia

SCALA 1:1000

ALLEGATO:

4

SERVIZIO SFALCIO SCARPATE ED AREE VERDI
VASCA VOLANO
ANNO 2018

Sez. Tipo 4

VASCA di LAMINAZIONE

MANUFACTURED BY SACCO

EX PISTA AEREOCIVITALE

SEZIONE Tipo 4 - Torrente Garza

Sfacio e Decespugliamento Arginatura

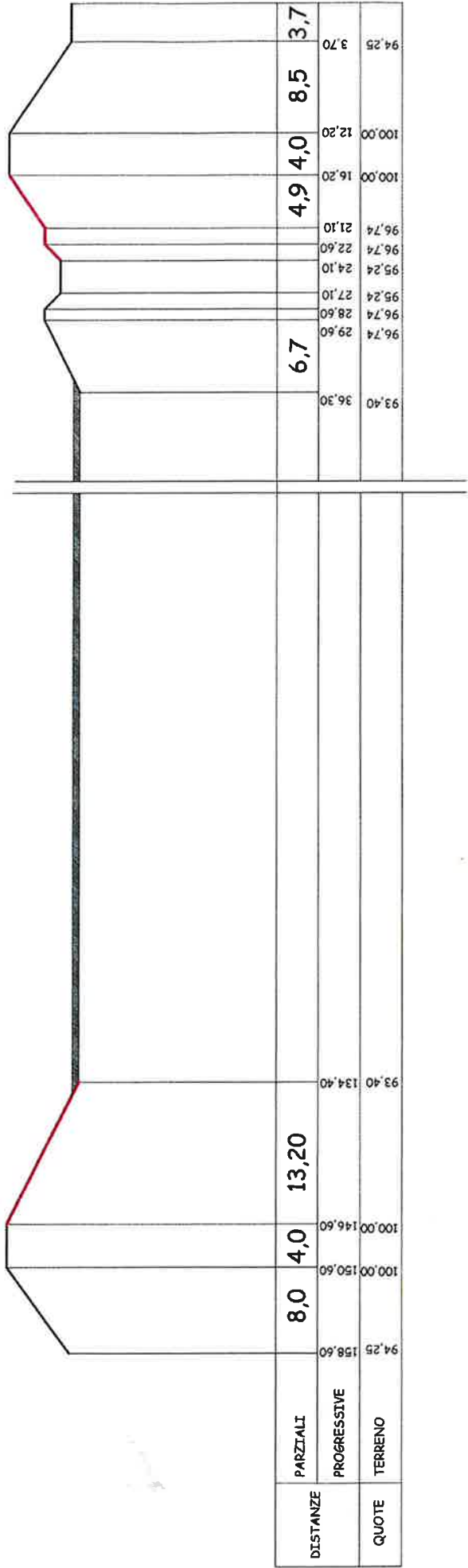

SEZIONI TIPO ALVEO GARZA NELLA CITTÀ DI BRESCIA

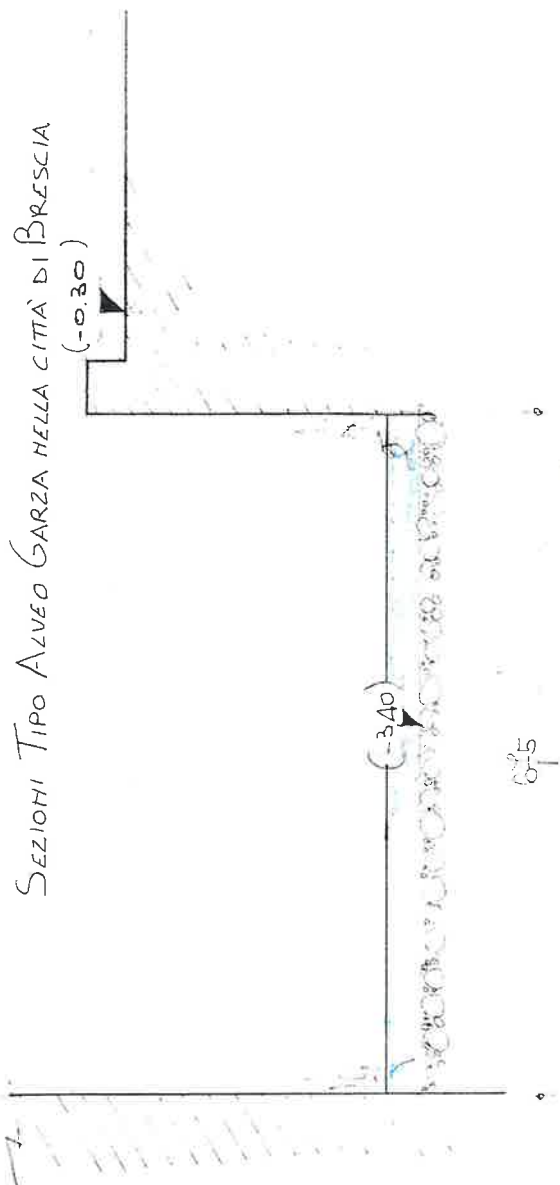

1

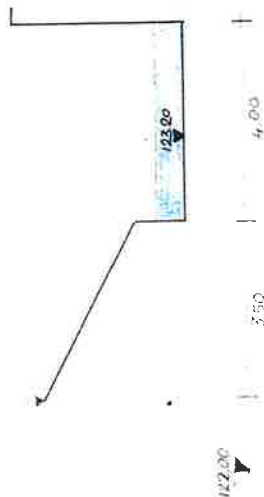
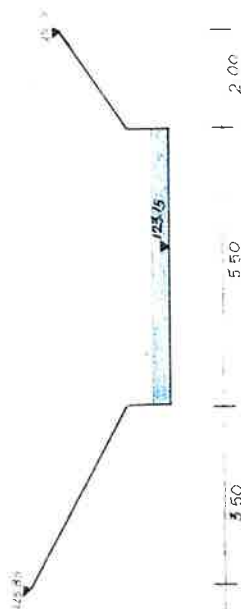

2

3

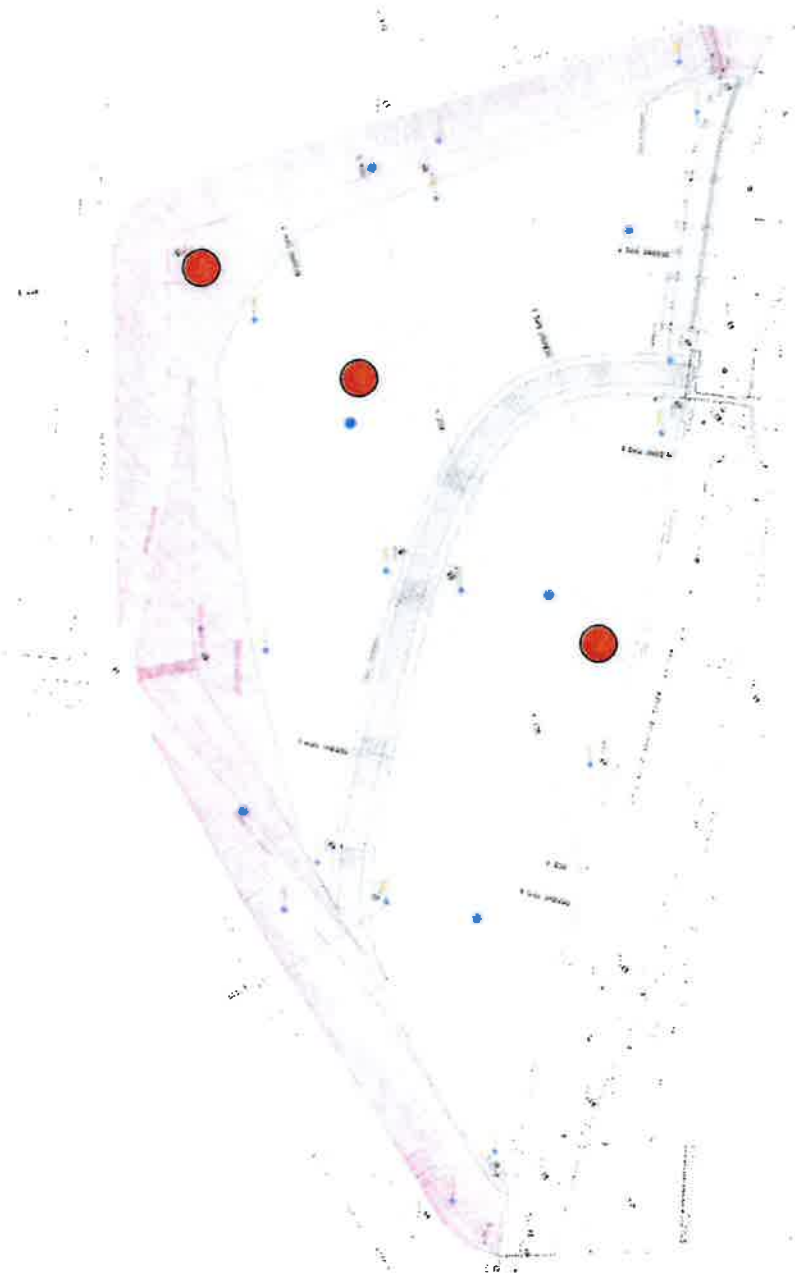



Torrente Garza ricadente all'interno del circondario idraulico di Brescia soggetto ad opere di taglio saltuario di vegetazione arborea ed arbustiva



Ortofoto 2013 - proprietà esclusiva di AGEA, Agenzia per le erogazioni in
Agricoltura

Autore: Regione Lombardia

Scala: 1:5,000

Commenti: COMUNE DI BORGOSATOLLO (BS) - ZONA INDUSTRIALE



Foto 2018 - proprietà esclusiva di A&EA, Agenzia per la Erosione in Agricoltura

Autore: Regione Lombardia

Comenti: COMUNE DI CAI VISANO - I OG. PASAI ICA

Scala: 1:5.000

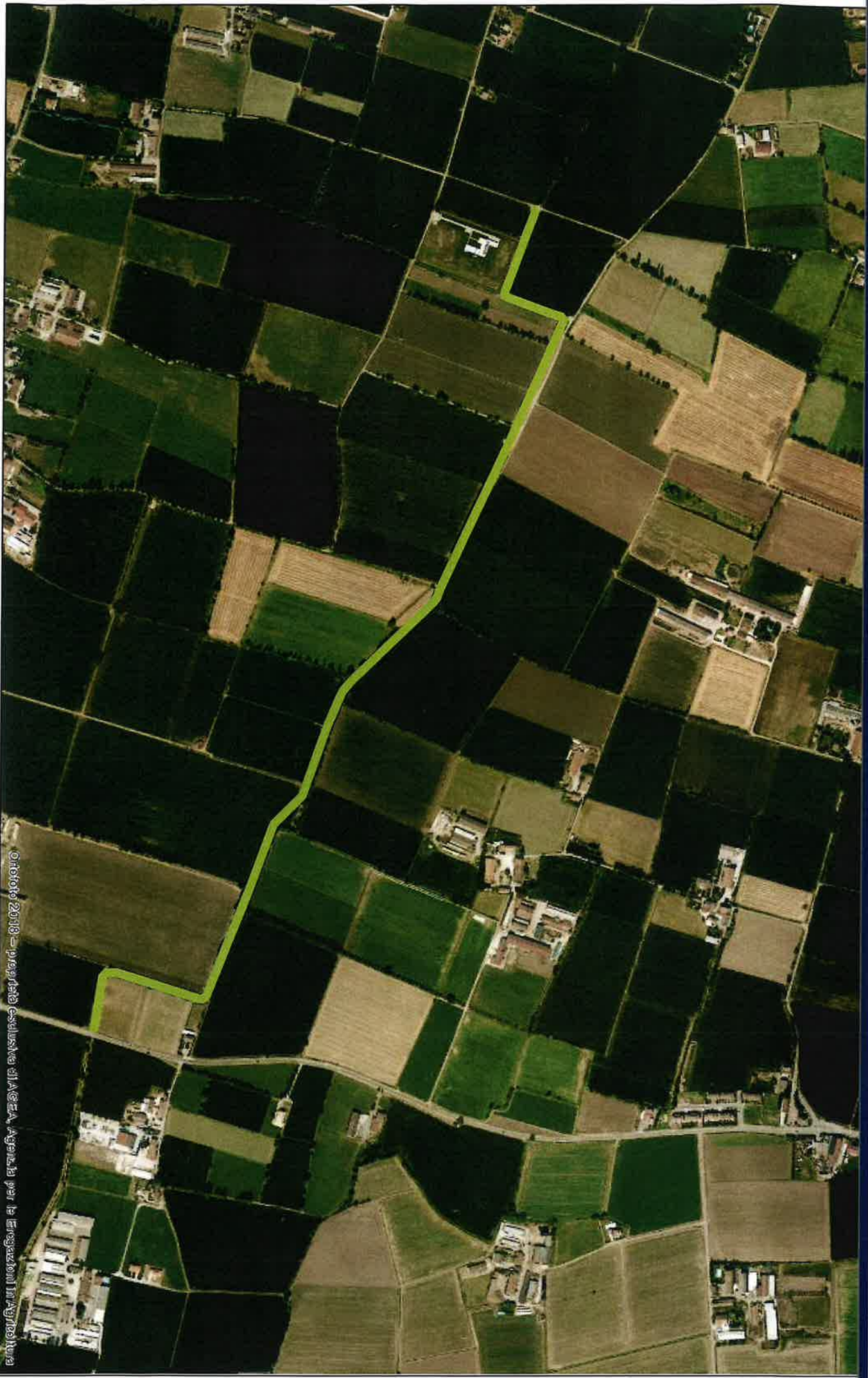

Ortofoto 2018 - proprietà esclusiva di A.G.E.A. Agritalia per la erogazione in Agricoltura

Autore: Regione Lombardia

Commenti: COMLINE DI CAI VISANO - canale colatore di aronda sud a fiume Chiese

Scala: 1:10.000



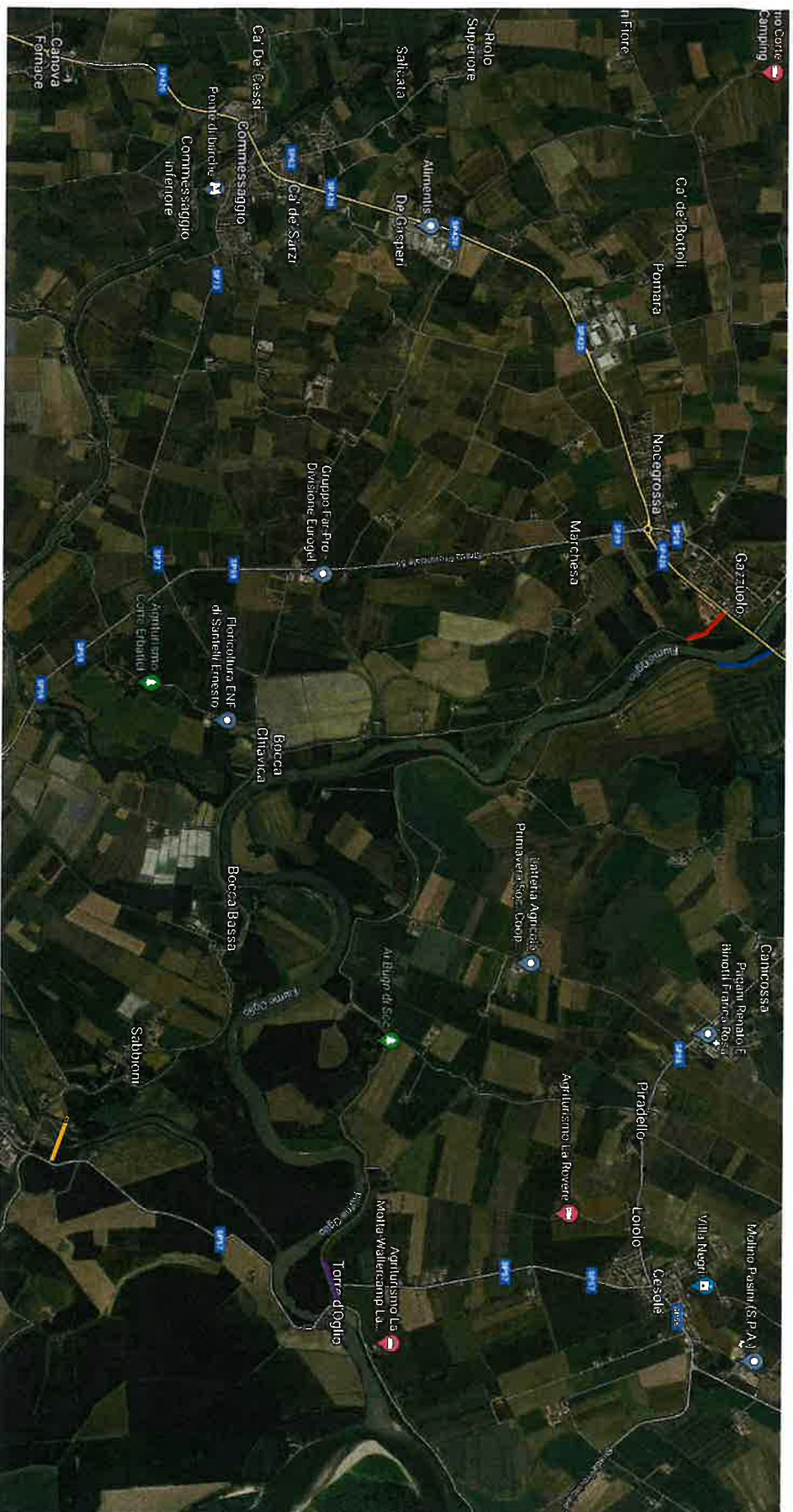

Estratto da Google Maps con indicato in colore rosso l'inizio e in colore arancione la fine del tratto di sommità arginale ove procedere con opere di colmatatura e di rappezzatura ricadente in comune di Gazuolo e Viadana, mentre indicato in colore blu l'inizio e in colore magenta la fine del tratto di sommità arginale ove procedere con opere di colmatatura e di rappezzatura ricadente in comune di Marcaria.



Estratto da Google Maps con indicati il comune di Vestone e di Gavardo siti lungo il Fiume Chiese ove saranno eseguiti interventi di recupero e di taglio di essenze arboree e arbustive in quei tratti di alveo ove maggiore è l'effetto di alterazione del regolare deflusso

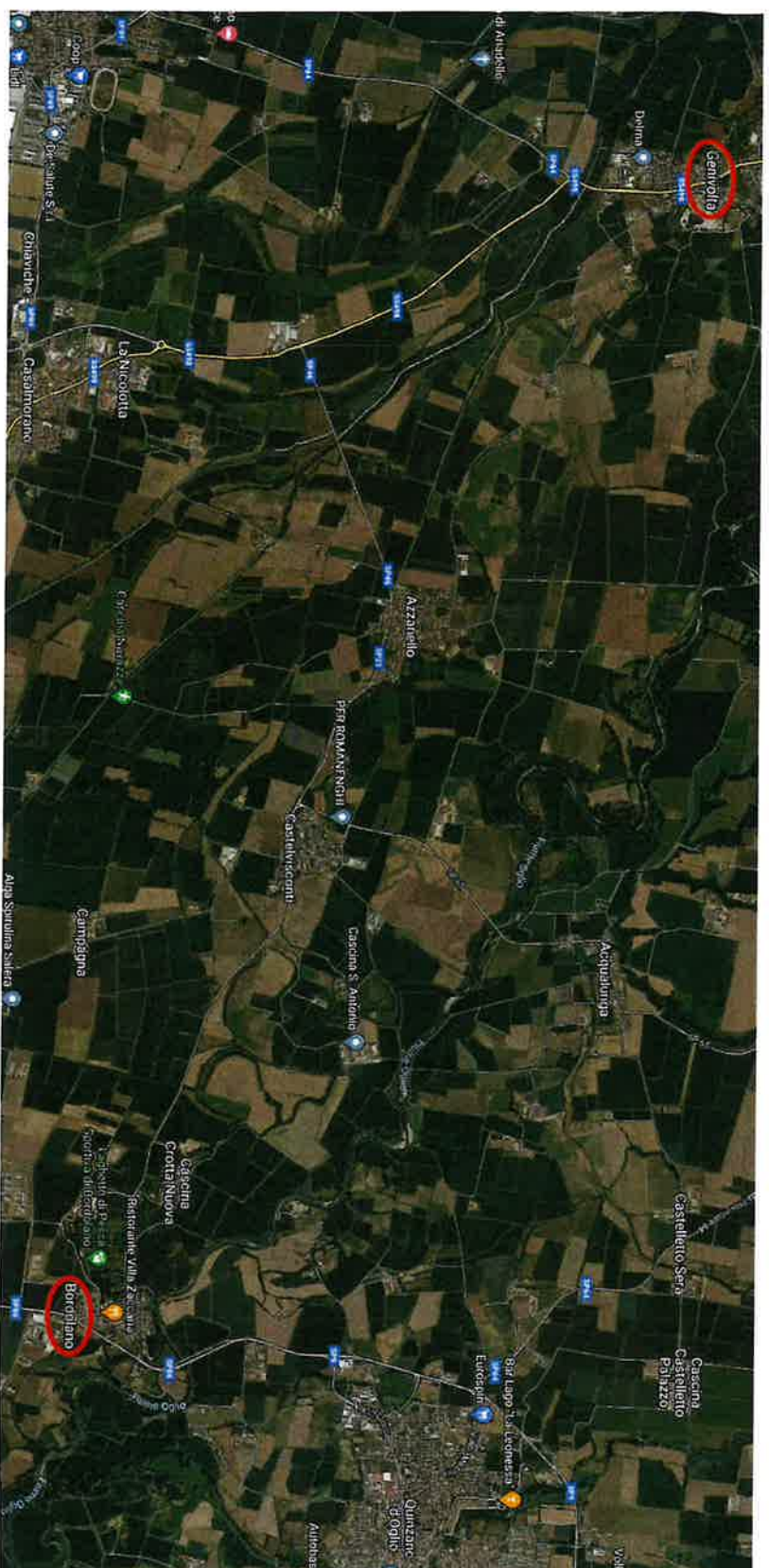

Estratto da Google Maps con indicati il comune di Genivolta e di Bordolano siti lungo il Fiume Oglio ove saranno eseguiti interventi di recupero e di taglio di essenze arboree e arbustive in quei tratti di alveo ove maggiore è l'effetto di alterazione del regolare deflusso

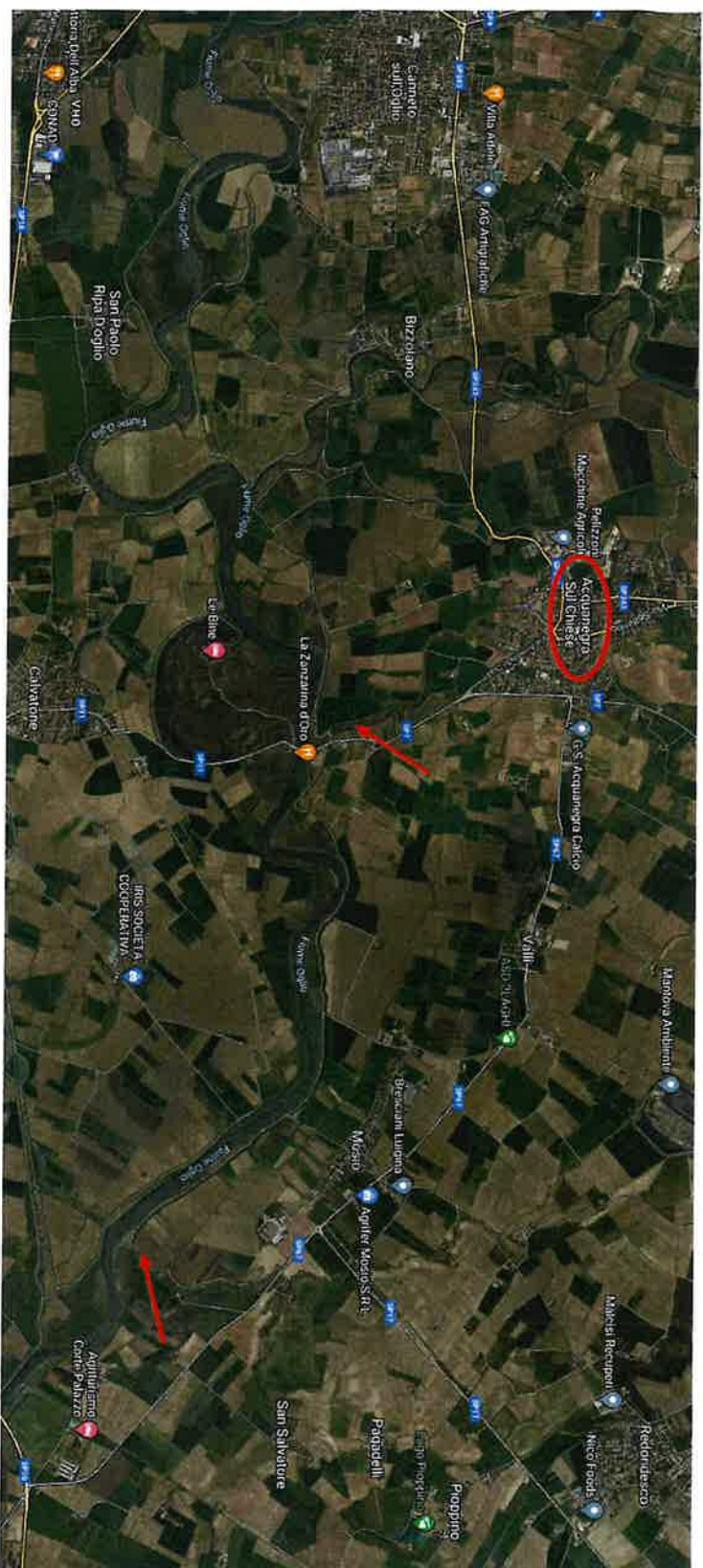

Estratto da Google Maps con indicati il Vaso Seriola e il Torrente Tartaro in comune di Acquanegra sul Chiese saranno eseguiti interventi di recupero e di taglio di essenze arboree e arbustive in quei tratti di alveo ove maggiore è l'effetto di alterazione del regolare deflusso

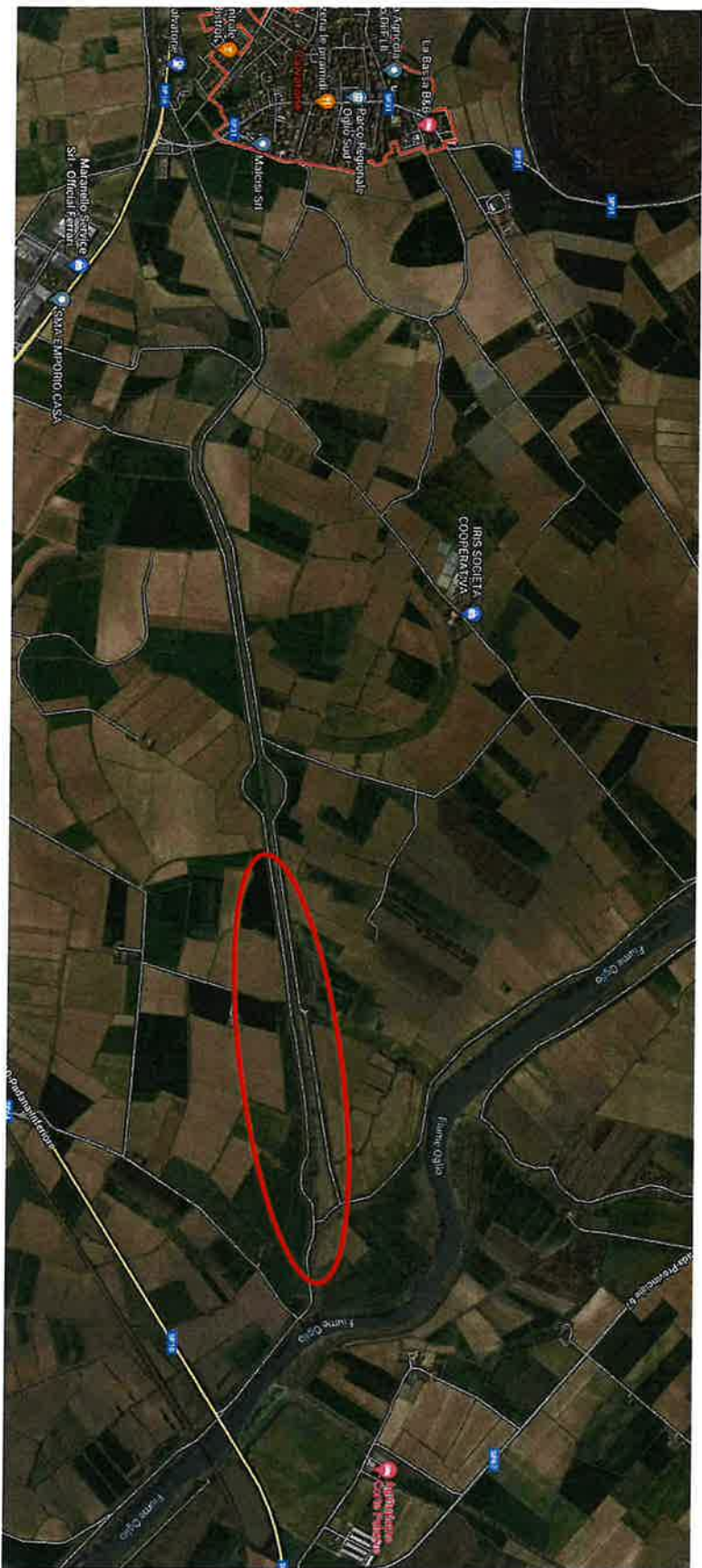

Estratto da google maps con indicata l'area oggetto di taglio interessante la sponda destra e sinistra del Colatore Delmona tratto compreso tra la foce nel fiume Oglio e la Loc. Il Bacino per uno sviluppo complessivo di ml. 600,00

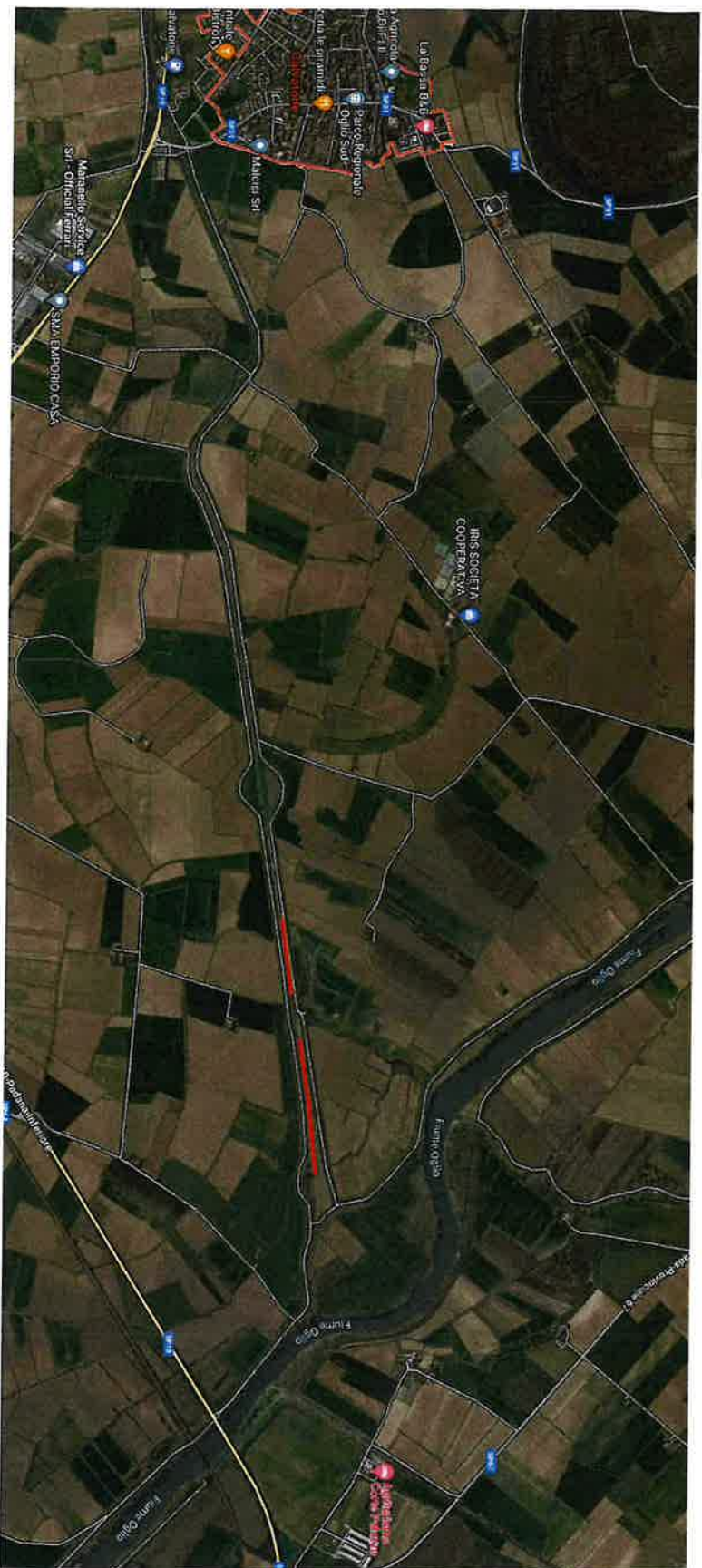

Estratto da google maps con indicati in colore rosso i tratti di sponda alveo oggetto di taglio interessante la sponda destra e sinistra del Colatore Delmona tratto compreso tra la foce nel fiume Oglio e la Loc. Il Bacino per uno sviluppo complessivo di ml. 600,00

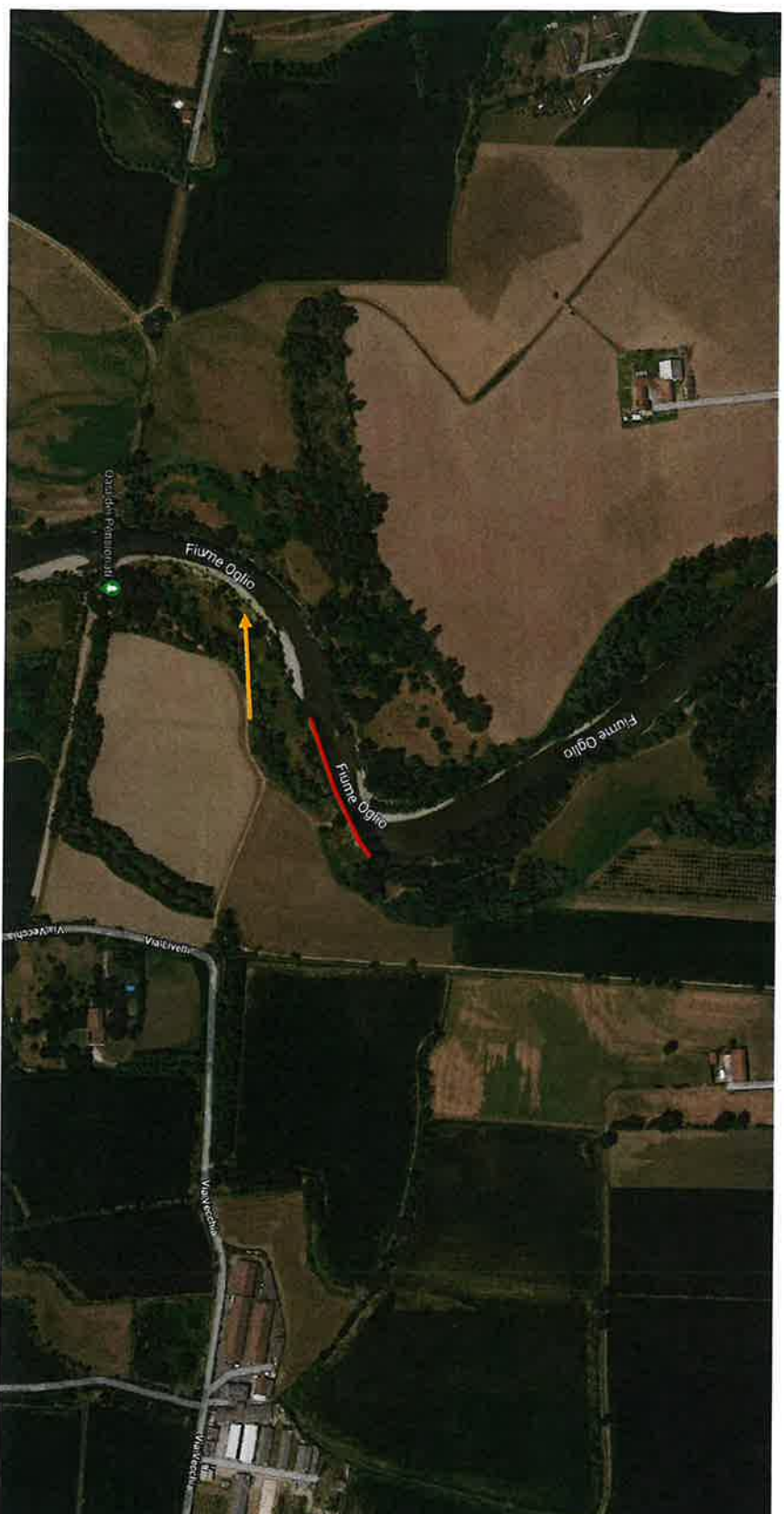

Estratto da google maps con indicato in colore rosso il tratto di sponda di circa ml. 150,00 oggetto di taglio di vegetazione arborea ed arbustiva ricadente in comune di Orzinuovi a manutenzione del pennello esistente, in colore arancione la penisola ove recuperare le essenze cadute in alveo che ostruiscono il libero deflusso delle acque

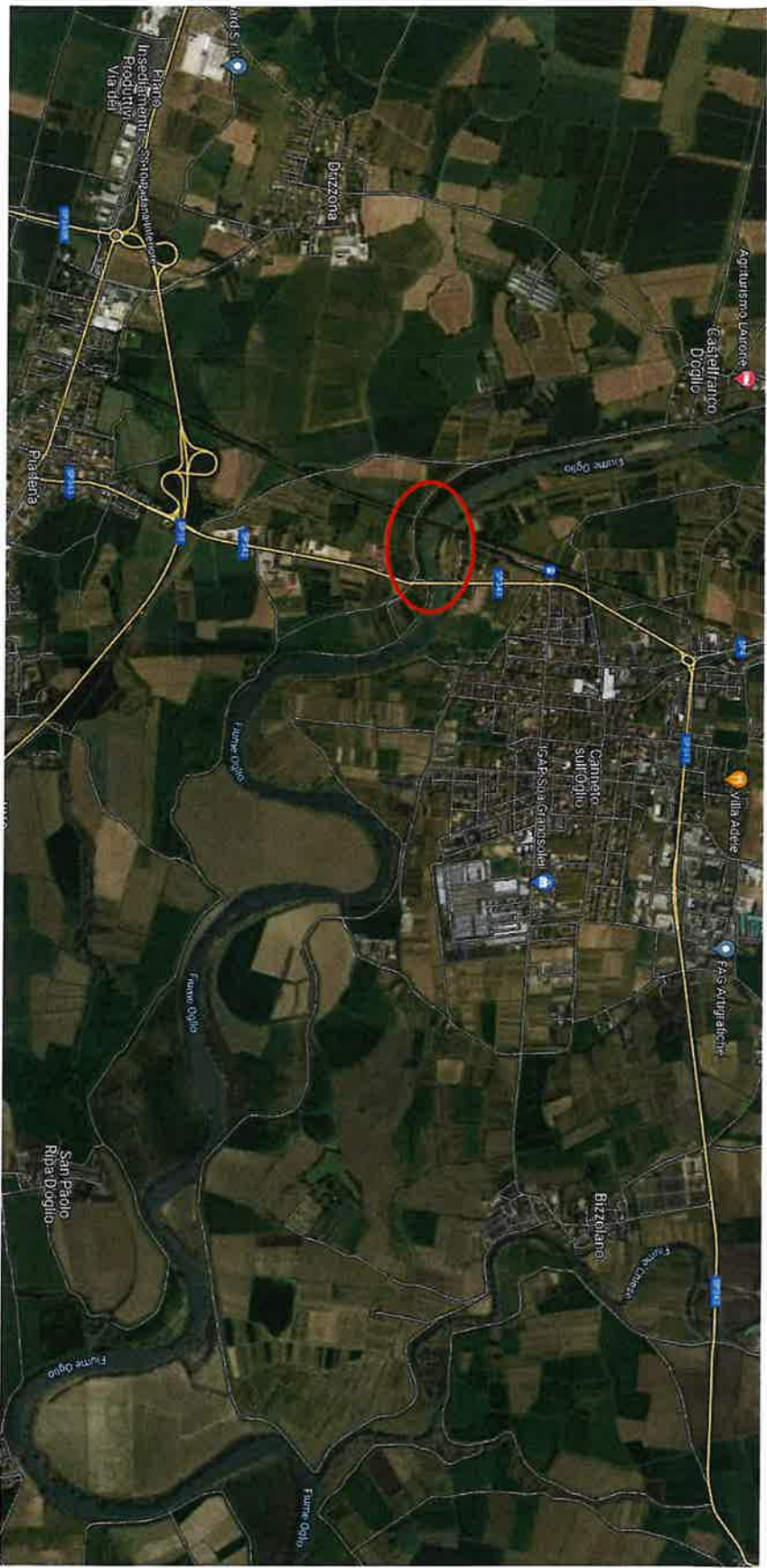

Estratto da google maps con indicata l'area oggetto di taglio interessante la sponda destra e sinistra del Fiume Oglio tratto compreso tra il ponte della ferrovia PR-BS e la SP. 43

SEZIONE TIPO CASSONETTO

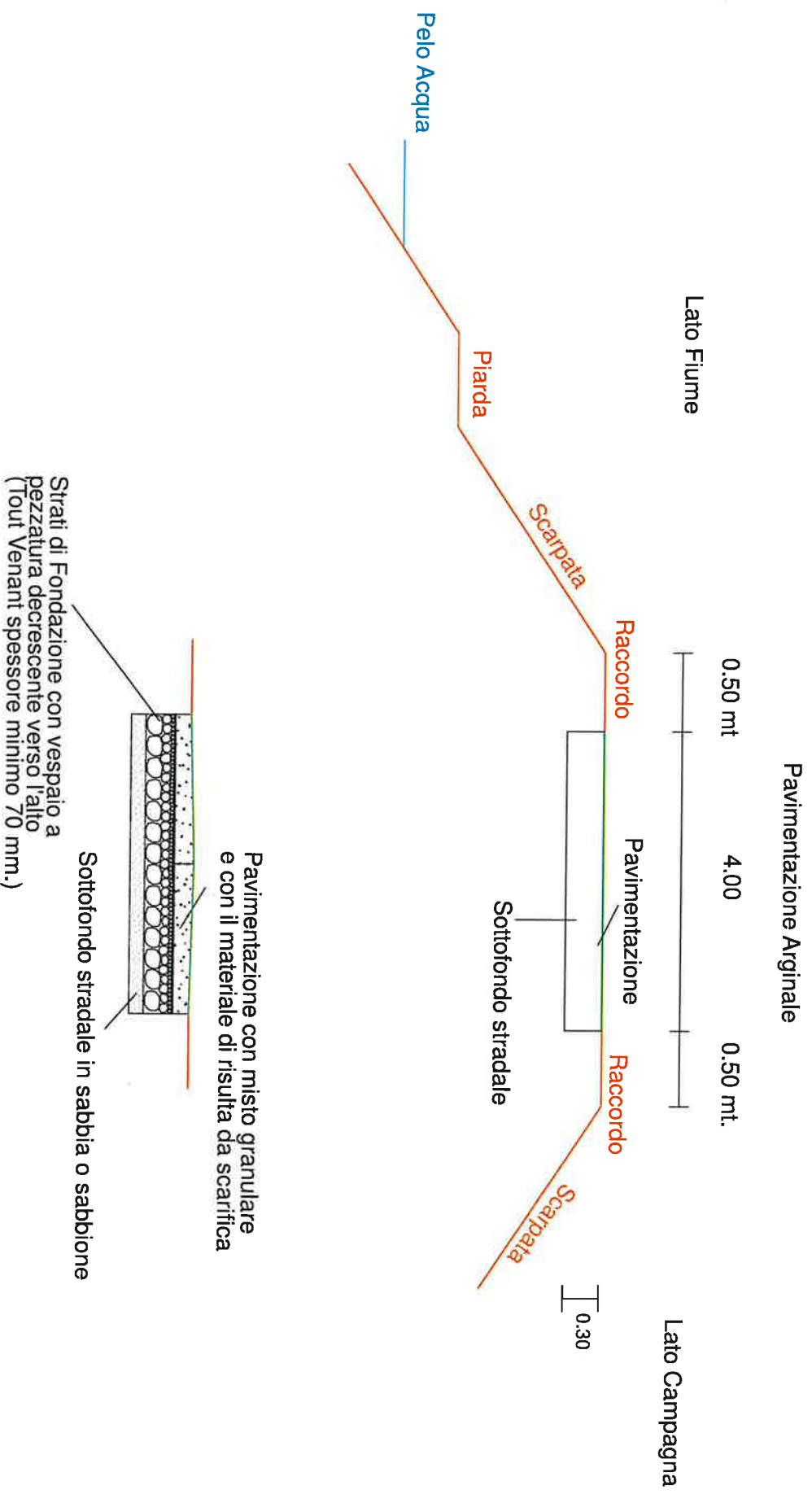

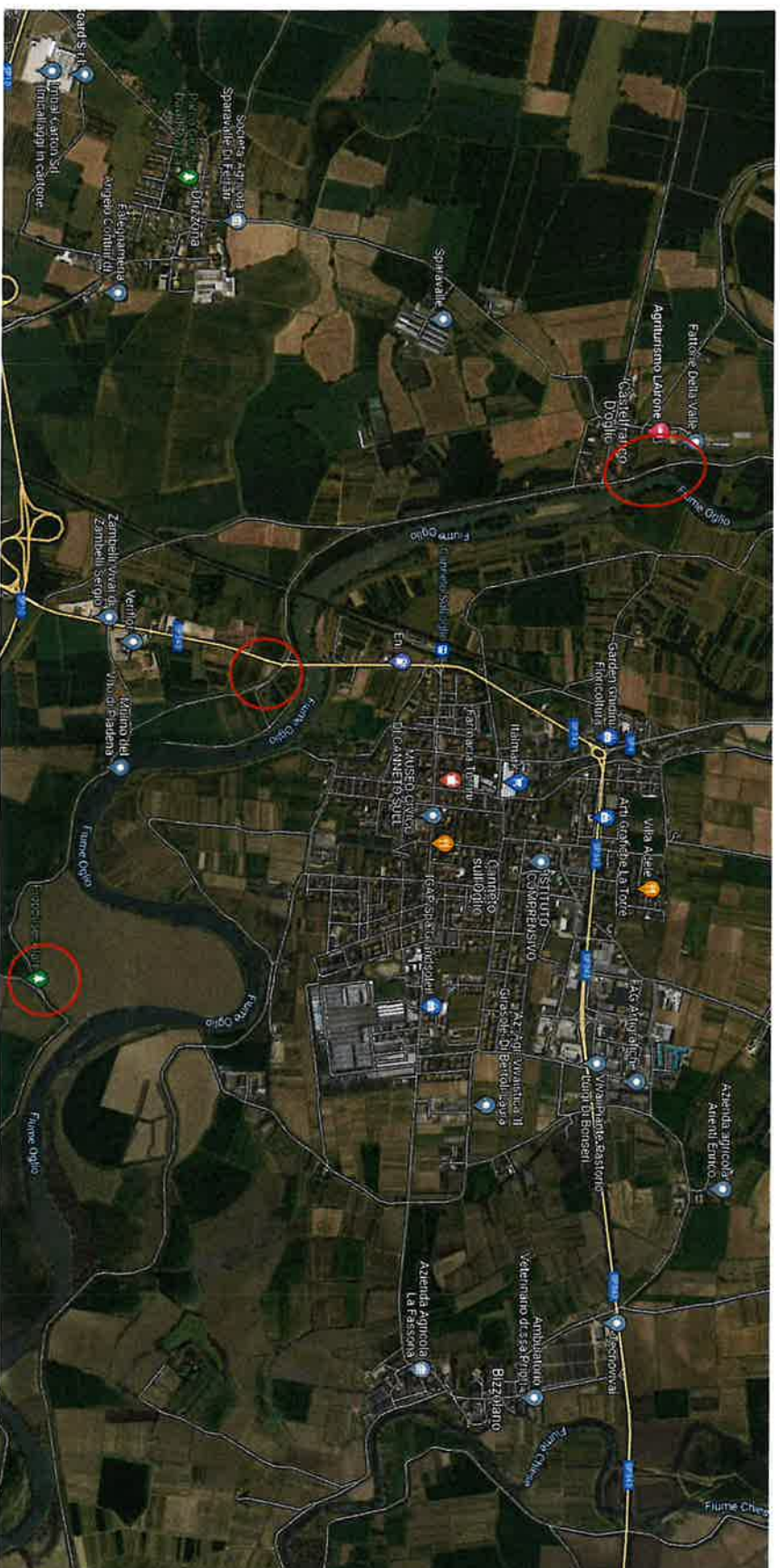

Estratto da Google Maps con indicati i tratti di sommità arginale oggetto di sistemazione ricadenti in comune di Piadena Drizzona per una lunghezza di circa ml. 600,00



Estratto da Google Maps con indicato il tratto di sommità arginale della lunghezza di circa ml. 450,00 ricadente in comune di Ostiano da rifare con cassonetto e massiciata stradale

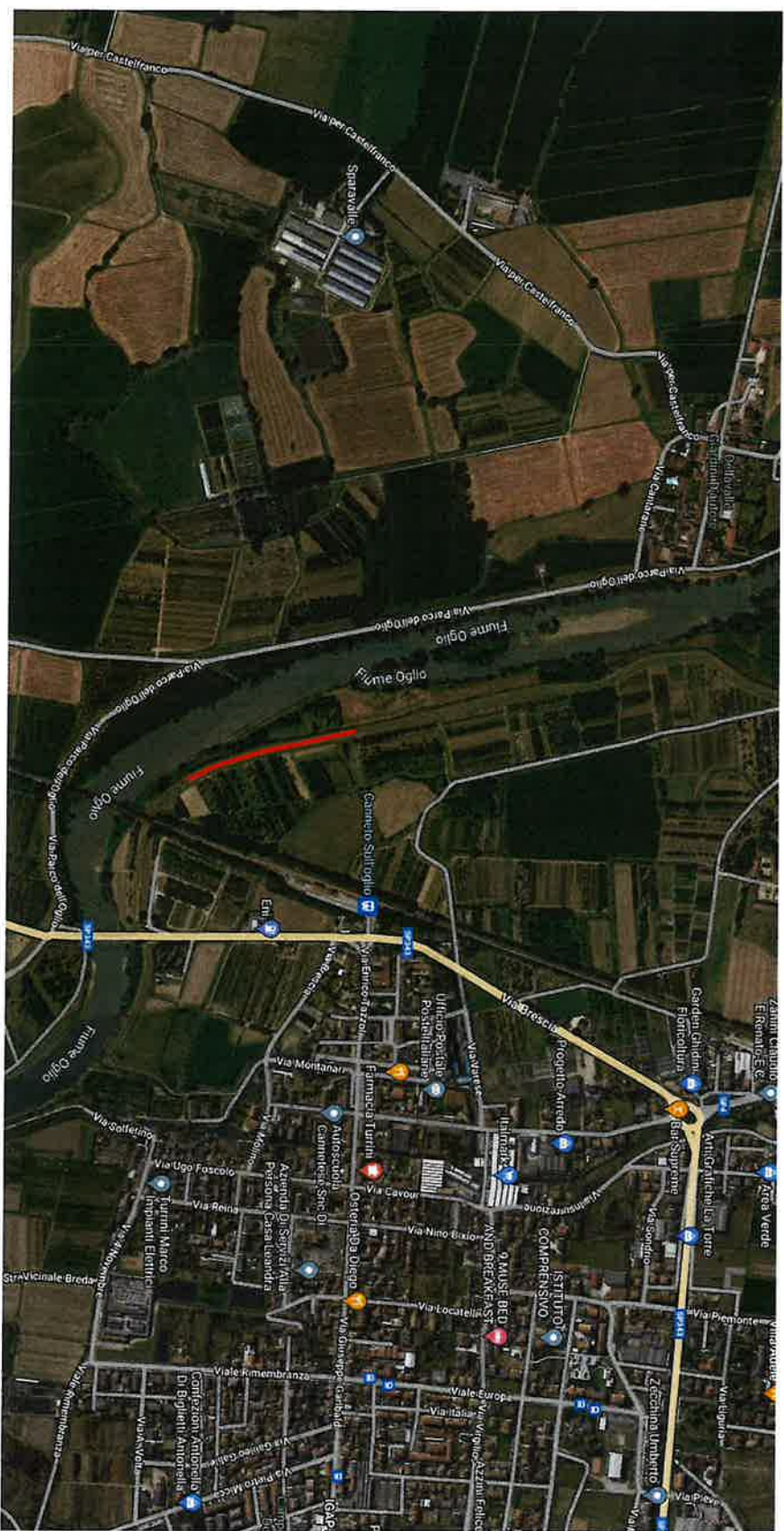

Estratto planimetrico da Google Maps con indicato il tratto di sommità arginale in comune di Canneto sull'Oglio della lunghezza di ml. 360,00 da sistemare



Estratto planimetrico da Google Maps con indicato il tratto di sommità arginale in comune di Bozzolo della lunghezza di ml. 250,00 da sistemare

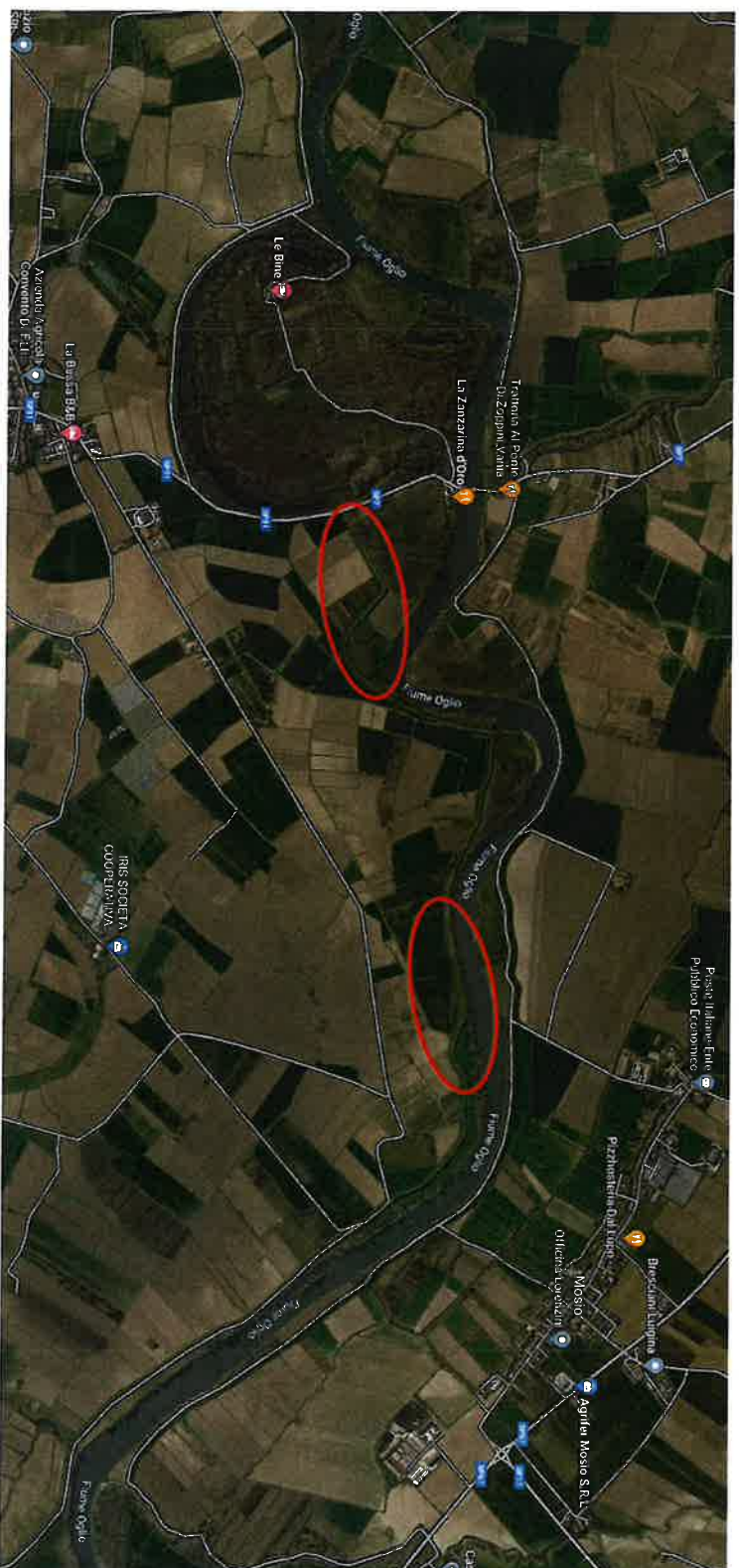

Estratto da Google Maps con indicati i tratti di sommità arginale oggetto di sistemazione ricadenti in comune di Calvatone una lunghezza di circa ml.
500,00

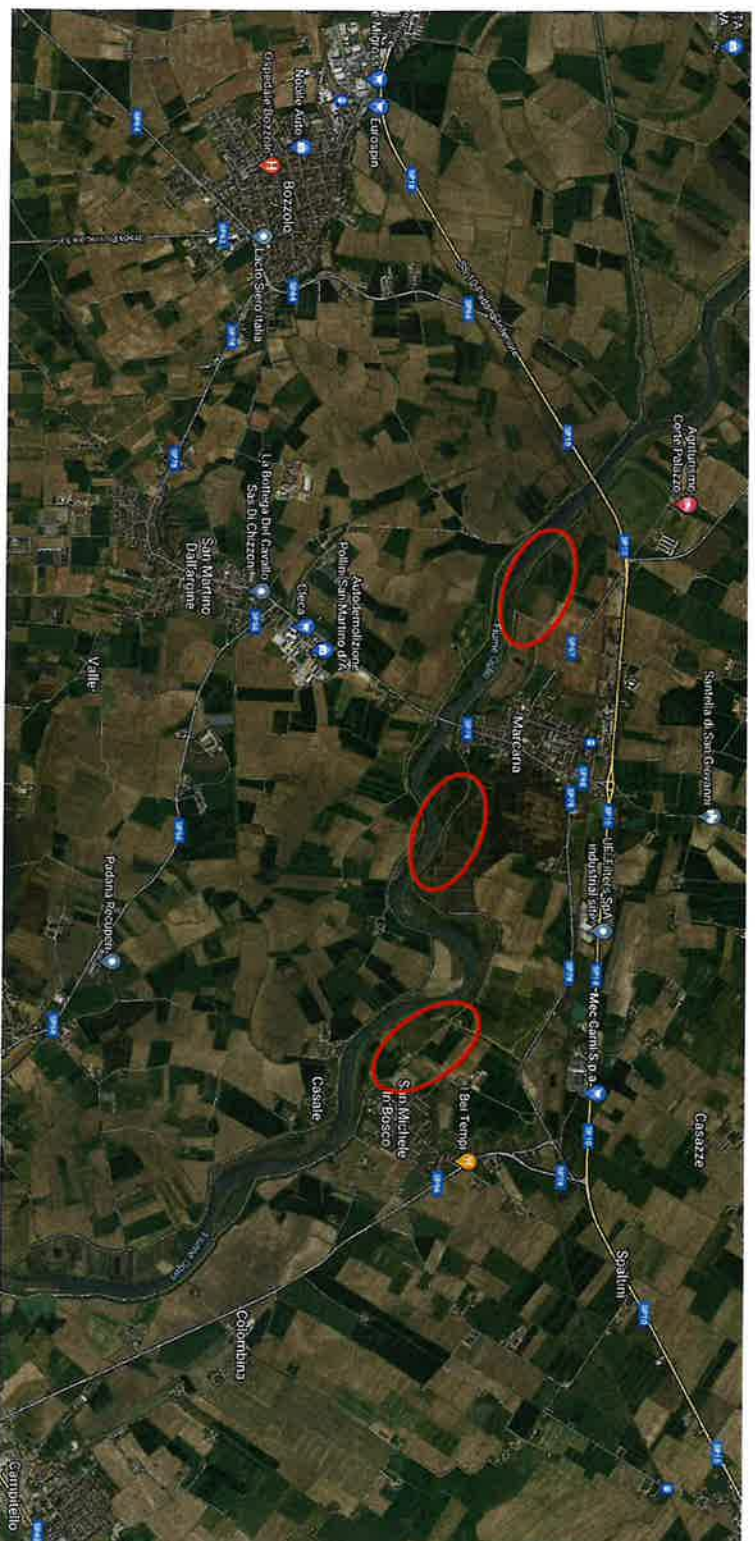

Estratto da Google Maps con indicati i tratti di sommità arginale oggetto di sistemazione ricadenti in comune di Marcaria una lunghezza di circa ml. 600,00

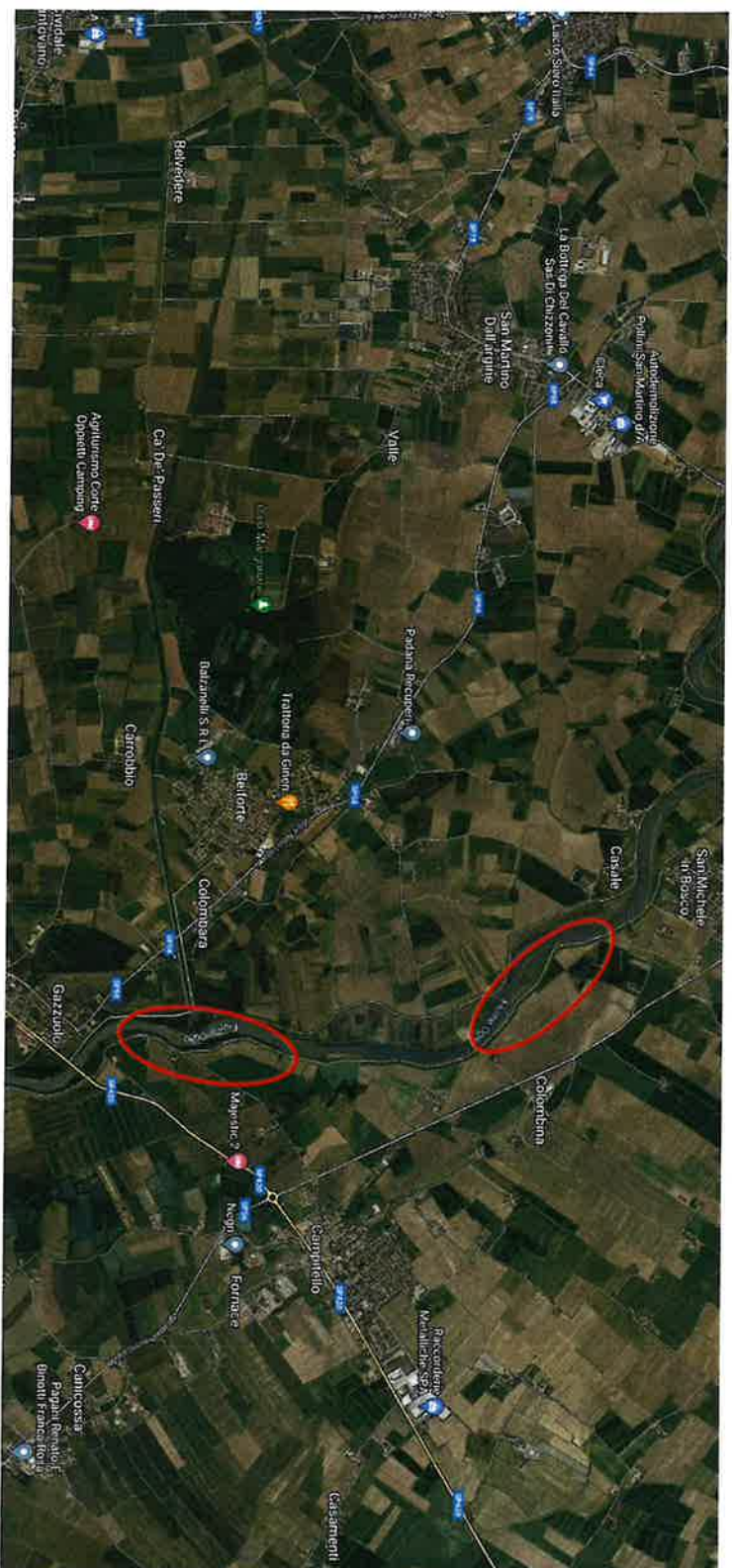

Estratto da Google Maps con indicati i tratti di sommità arginale oggetto di sistemazione ricadenti in comune di Marcaria una lunghezza di circa ml. 500,00

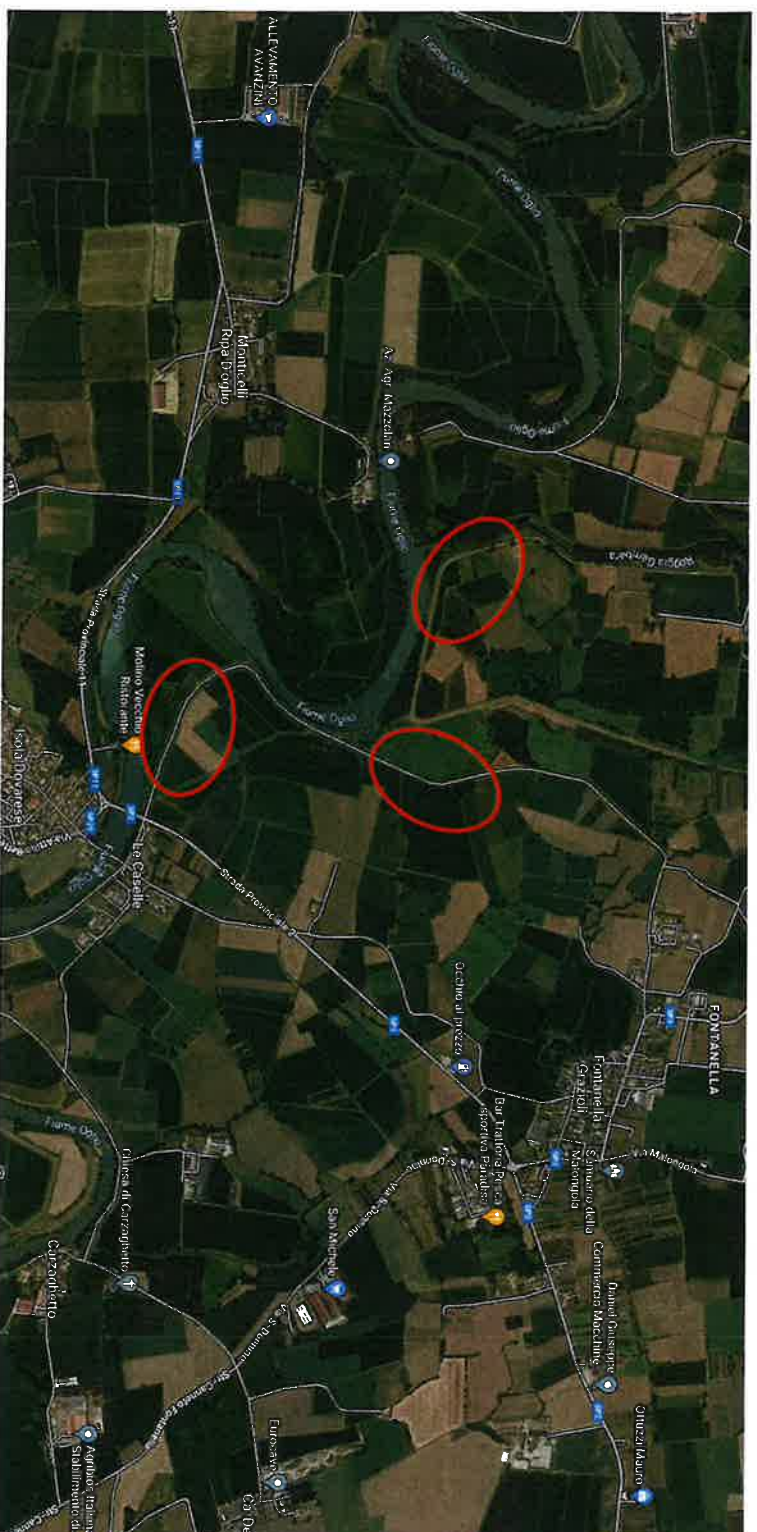

Estratto da Google Maps con indicati i tratti di sommità arginale oggetto di sistemazione ricadenti in comune di Volongo una lunghezza di circa ml. 600,00