

Microtratta Naviglio Pavese

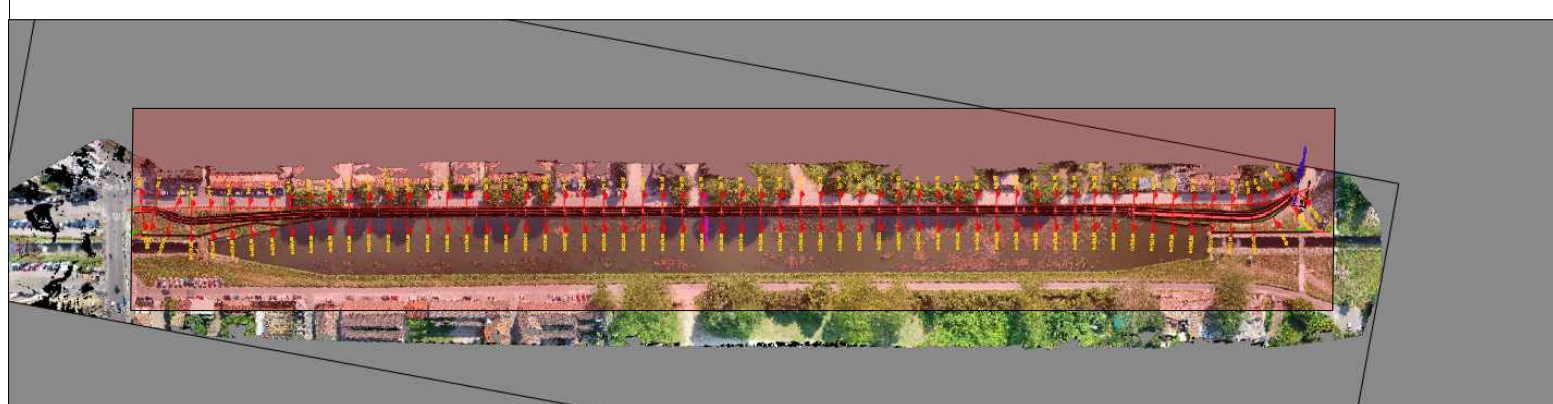

Navigatore



Note generali:

- 1- verifica delle misure in cantiere;
 - 2 - esecuzione di opere a tratti non superiori a 20m;
 - 3 - per il tratto da sezione 7 a sezione 12 (50m) è previsto l'uso di micropali n.2/ml (perforazione 200mm e tubo 139.7x8mm , L=6.5m, S355) per il presidio temporaneo degli scavi a salvaguardia della strada. Coordinarsi con DL per distanza tra filo muro e asse perforazione a seguito di sopralluogo in contraddittorio.
 - 4- E' cura dell'Appaltatore la pulizia dell'area di cantiere da vegetazione
 - 5 - Gli argini esistenti non sono oggetto di intervento e non vanno toccati salvo autorizzazioni del DL
 - 6 - la larghezza netta del passaggio è pari a B=250cm escluso il parapetto;
 - 7- ciabatte di fondazione di spessore 20+5 cm: prevedere armatura d12/20 incrociato superiore ed inferiore
 - 7bis - muri di contenimento sp. 20cm : armatura verticale d12/20cm interna ed esterna e armatura orizzontale d8/20cm
 - 8 - previsto rivestimento in mattoni pieni su muro esterno lato Naviglio;
 - 9 - la dimensione dei muri di contenimento terra è variabile e si deduce dalle sezioni sviluppate ogni 10 m
 - 10- prevedere drenaggi dei muri controterra a monte
- MATERIALI**
COPRIFERRO NETTO = 40 mm
CALCESTRUZZO OVUNQUE: C32/40, XC4, S3, 30mm
ACCIAIO CA: B450C
ACCIAIO TUBI : S355

OPERA FINANZIATA DA

IL PIANO LOMBARDIA

Ministero delle Infrastrutture e dei Trasporti

REGIONE Lombardia

Finanziato dall'Unione europea

TAU Engineering

Studio Calvi S.r.l.

STUDIOCALVI

PHYSIOSTRA

SIGNAL

PROGETTO FINANZIATO DAL PNRR:
Missione M2 (Componente C2)
Investimento 4.1 - Rafforzamento mobilità ciclistica
Sub-intervento: 4.1.1 - Ciclovie turistiche

TRATTA L3: PV-E-9-MD SERVIZI DI PROGETTAZIONE RELATIVI AL TRATTO DA PAVIA A SAN ROCCO AL PORTO (LO) DELLA CICLOVIA TURISTICA NAZIONALE VENTO

VENETO

PROGETTO ESECUTIVO

COMMITTENTE:
R.U.P.: Ing. Marco La Valle
Ufficio operativo di Pavia

Coordinatore del progetto: Dott. Christian Farolfi
CUP: B51B5200060006

RESPONSABILE DELL'INTEGRAZIONE DELLE PRESTAZIONI SPECIALISTICHE
Dott. Agr. Mauro Perracino

Progettisti:
Ing. Giorgio Morri

Progettista strutturale:
Ing. Matteo Morri, Prof. Ing. Gian Michele Calvi

Gruppo di progettazione:
Ing. Marco Salvadori, Ing. Tommaso Farfiori
Ing. Simone Lenzo, Ing. Marco Termini
Dott. Agr. Alessandro Maderna, Dott. Matteo Ruffoni,
Dott. Riccardo Inama, Dott. Emanuele Bettini,
Arch. Liliana Borri, Ing. Khaleel Beis, Arch. Valentina Lerali.

Geologo:
Dott. Geo. Maurizio Visconti

OGGETTO:
ELABORATI GRAFICI

PROGETTO:
OPERA D'ARTE NAVIGLIO PAVESE - MURI DI SOSTEGNO - GEOMETRIA E ARMATURE

n° elaborato
4.72

n° elaborato
4258_PRO_E_STR_PZ_01A

DATA
15.09.23

REDAITTO
vane

SCALA
A

REVISIONE
VERIFICATO

SGL
MM
GMC