

PIANTA - scala 1:100

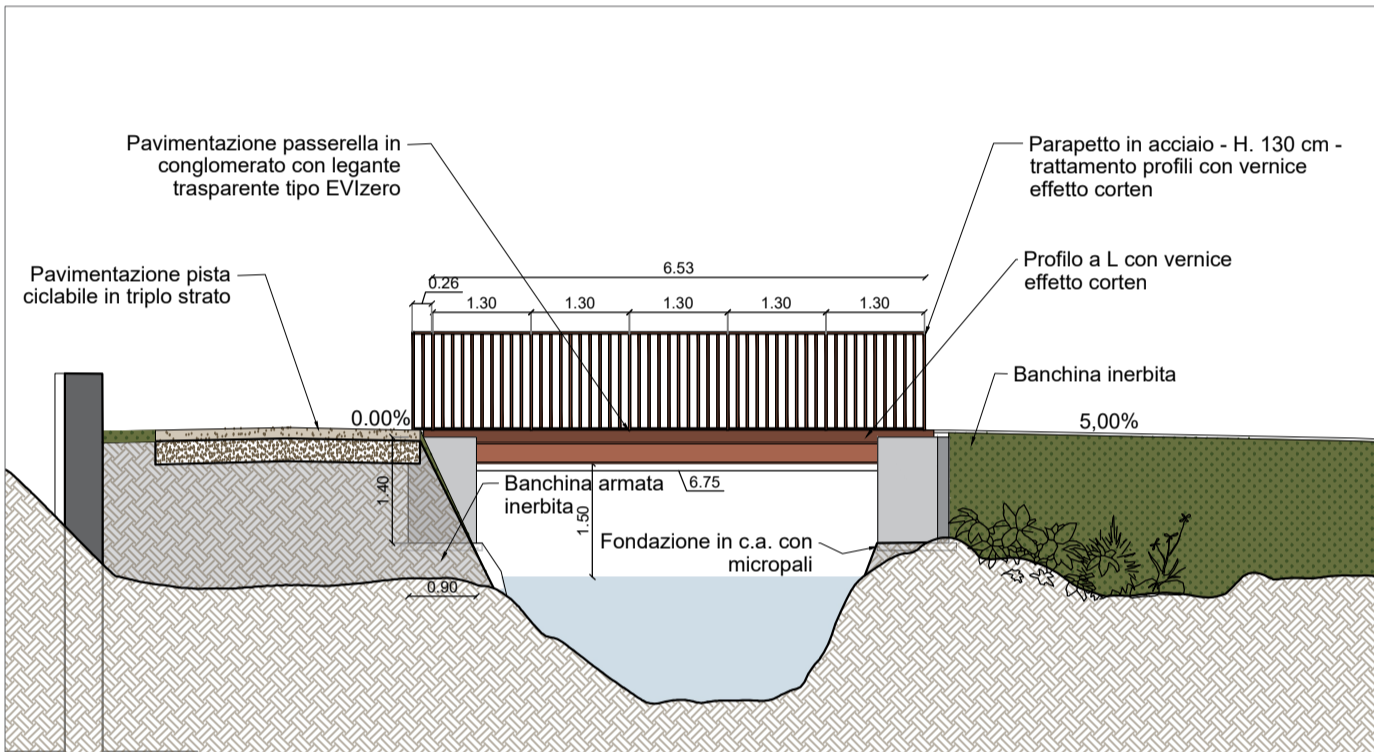

PROSPETTO AA - scala 1:100

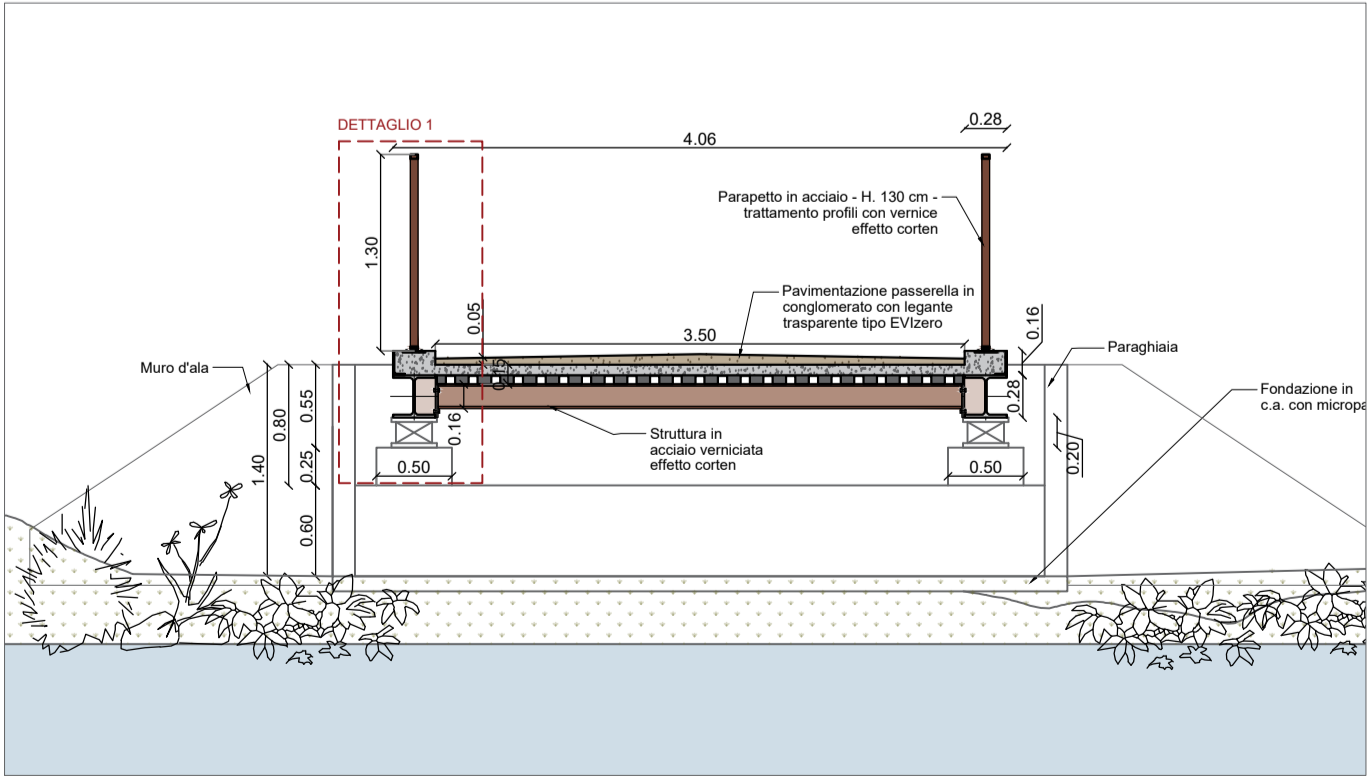

SEZIONE BB - scala 1:50

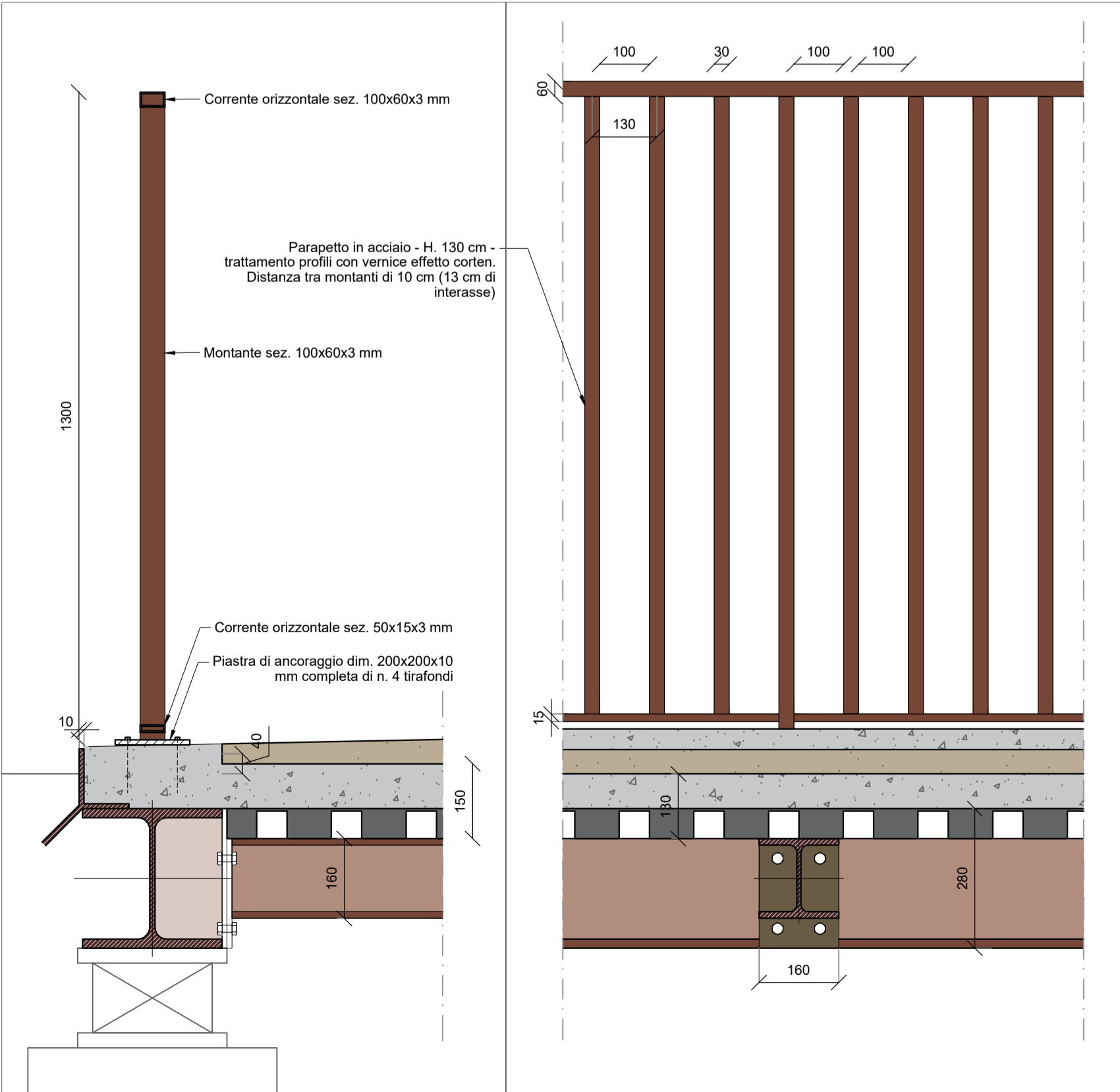

DETTAGLIO 1 - longitudinale e trasversale - scala 1:10

INQUADRAMENTO - TRATTA L3 - MICROTRATTA C



TRATTA L3: PV-E-9-MD SERVIZI DI PROGETTAZIONE RELATIVI AL TRATTO DA PAVIA A SAN ROCCO AL PORTO (LO) DELLA CICLOVIA TURISTICA NAZIONALE VENTO



PROGETTO FINANZIATO DAL PNRR:

Missione: M2 | Componente: C2 |
Investimento: 4.1 - Rafforzamento mobilità ciclistica |
Sub-intervento: 4.1.1 - Ciclovie turistiche

PROGETTO ESECUTIVO

COMMITTENTE:
Agenzia Interregionale per il fiume Po
Ufficio operativo di Pavia

D.E.C.: Arch. Luigi Calligaris
R.U.P.: Ing. Marco La Veglia
Coordinatore dei progetti: Dott. Christian Farolfi
CUP: B21B2200960008

RESPONSABILE DELL'INTEGRAZIONE DELLE PRESTAZIONI SPECIALISTICHE
Dott. Agr. Mauro Perracino

Progettisti:
Ing. Giorgio Morini

Progettista strutturale:
Ing. Matteo Moratti, Prof. Ing. Gian Michele Calvi

Gruppo di progettazione:
Ing. Marco Salvadori, Ing. Tommaso Farchioni
Ing. Simone Lenzo, Ing. Marco Termine

Dott. Agr. Alessandro Maderna, Dott. Matteo Ruffoni,
Dott. Riccardo Inama, Dott. Manuele Bettoni,
Arch. Liliana Borini, Ing. Khaled Breis, Arch. Valentina Lanati.

Geologo:
Dott. Geo. Maurizio Visconti

OGGETTO:
ELABORATI GRAFICI

PROGETTO:
OPERA D'ARTE 1C: ARCHITETTONICO

n° elaborato: 4258_PRO_E_STR_PZ_01A

DATA: 15.09.23 REDATTO: LB-SGL
SCALA: varie APPROVATO: MM
REVISIONE: A VERIFICATO: GMC