

PIANTA - scala 1:100

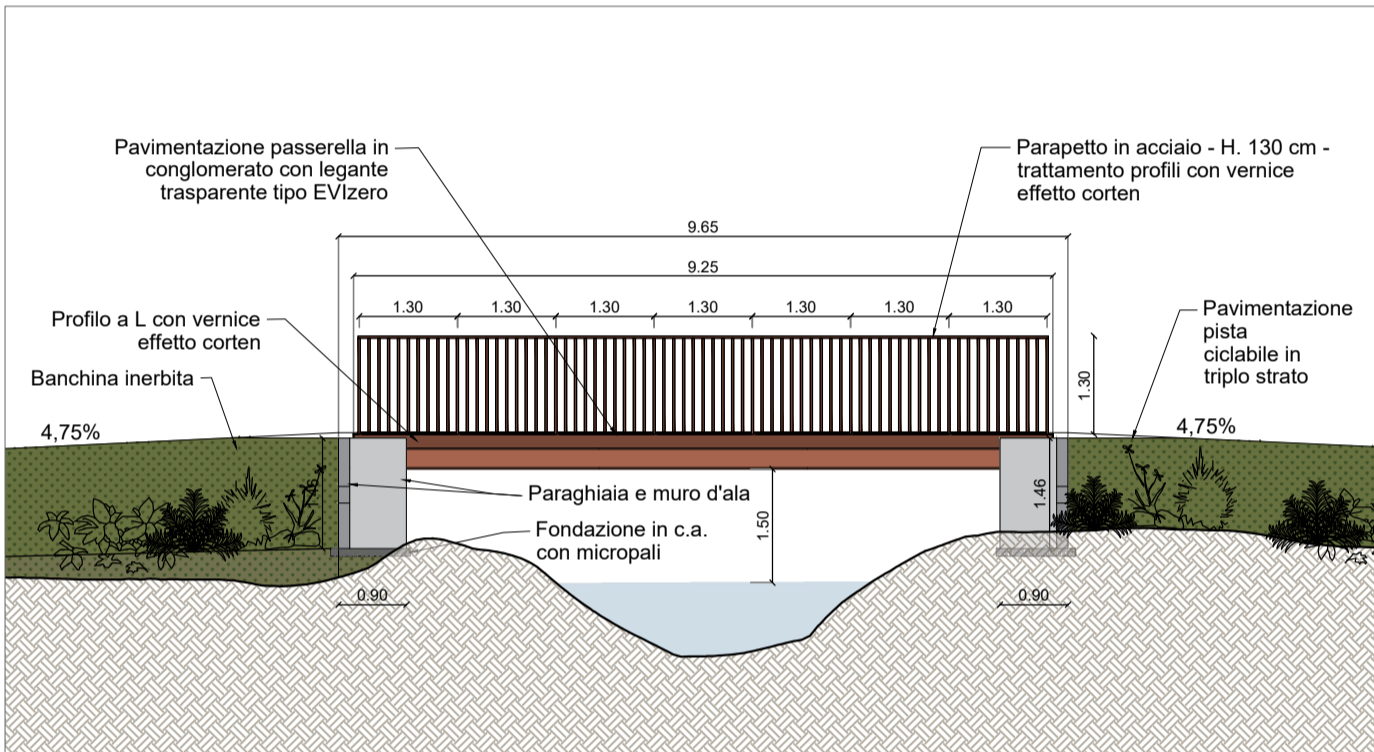

PROSPETTO AA - scala 1:100

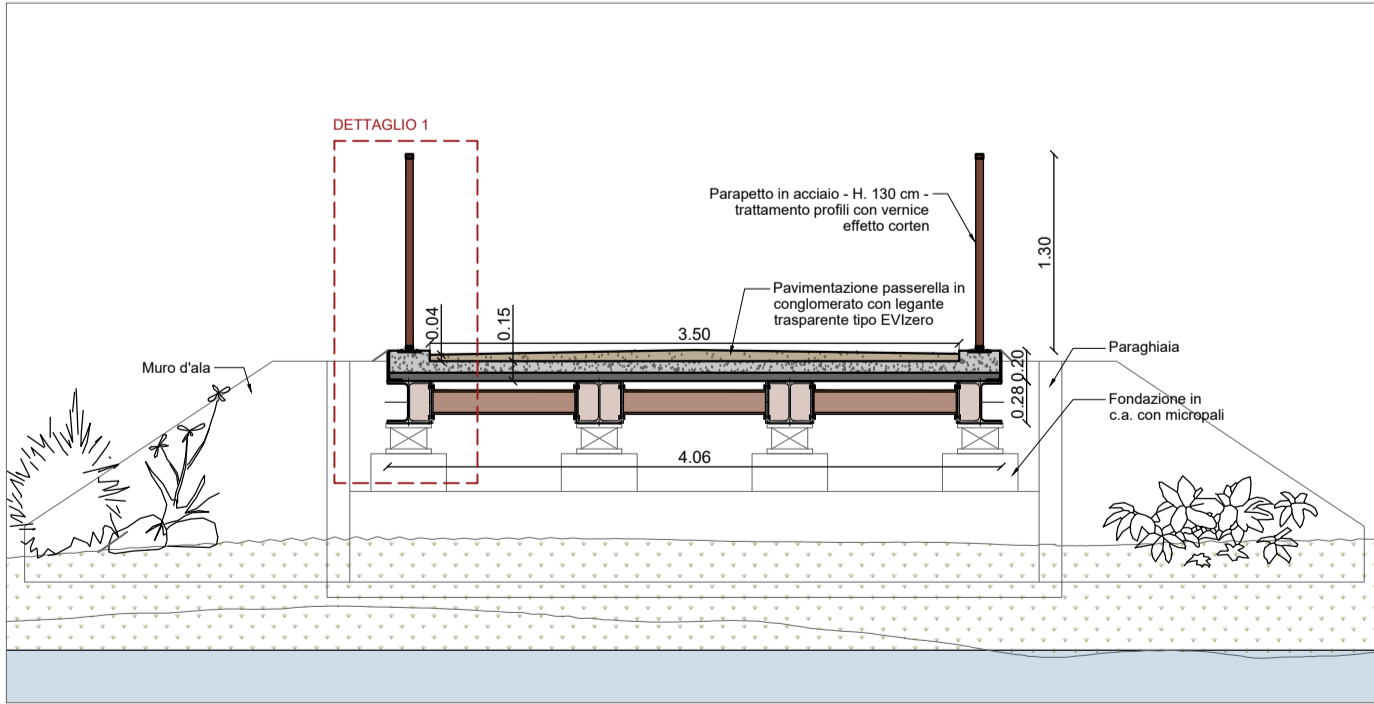

SEZIONE BB - scala 1:50

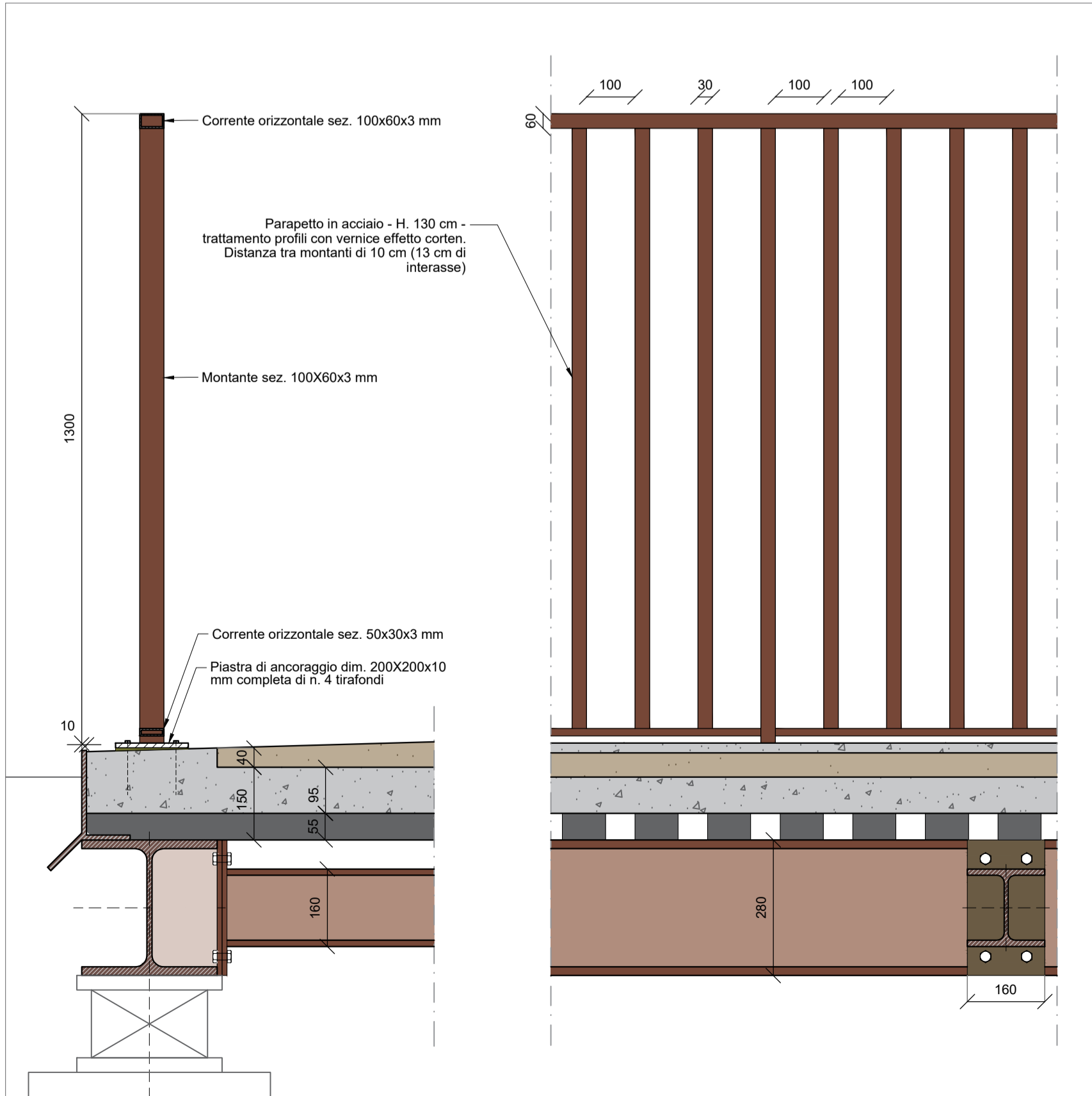

DETTAGLIO 1 - longitudinale e trasversale - scala 1:10

INQUADRAMENTO - TRATTA L3 - MICROTRATTA B



TRATTA L3: PV-E-9-MD SERVIZI DI PROGETTAZIONE RELATIVI AL TRATTO DA PAVIA A SAN ROCCO AL PORTO (LO) DELLA CICLOVIA TURISTICA NAZIONALE VENTO



PROGETTO FINANZIATO DAL PNRR:
Missione: M2 | Componente: C2 |
Investimento: 4.1 - Rafforzamento mobilità ciclistica |
Sub-intervento: 4.1.1 - Ciclovie turistiche

PROGETTO ESECUTIVO

COMMITTENTE: D.E.C.: Arch. Luigi Calligaris
Agenzia Interregionale per il fiume Po R.U.P.: Ing. Marco La Veglia
Ufficio operativo di Pavia Coordinatore dei progetti: Dott. Christian Farolfi
CUP: B21B22000960008

RESPONSABILE DELL'INTEGRAZIONE DELLE PRESTAZIONI SPECIALISTICHE
Dott. Agr. Mauro Perracino

Progettisti:

Ing. Giorgio Morini

Progettista strutturale:

Ing. Matteo Moratti, Prof. Ing. Gian Michele Calvi

Gruppo di progettazione:

Ing. Marco Salvadori, Ing. Tommaso Farchioni

Ing. Simone Lenzo, Ing. Marco Termine

Dott. Agr. Alessandro Maderna, Dott. Matteo Ruffoni,

Dott. Riccardo Inama, Dott. Manuele Bettoni,

Arch. Liliana Borini, Ing. Khaled Breis, Arch. Valentina Lanati.

Geologo:
Dott. Geo. Maurizio Visconti

OGGETTO:

ELABORATI GRAFICI

PROGETTO:

OPERA D'ARTE 2B: ARCHITETTONICO

n° elaborato	cod. elaborato
4.26	4258_PRO_E_STR_PZ_01A

DATA	15.09.23	REDATTO	LB-SGL
SCALA	varie	APPROVATO	MM
REVISIONE	A	VERIFICATO	GMC