

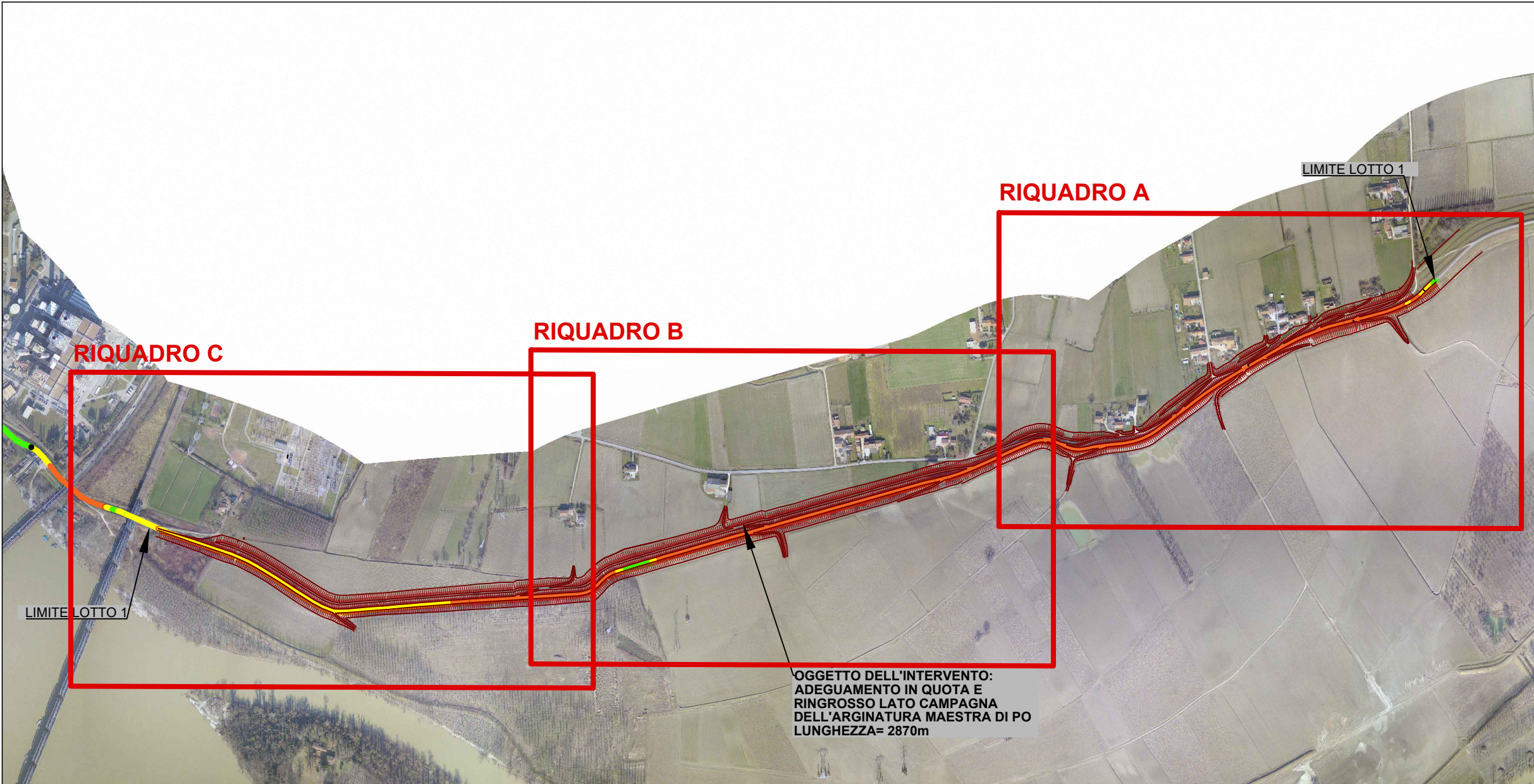

RIQUADRO A - SCALA 1:1.000



KEYPLAN DI INQUADRAMENTO - 1:10.000

LEGENDA

SEZIONE	6262.988	SEZIONE AIPO
STANTE	6350.889	STANTE
X		Piede arginale esistente
-----		Traccia canale da ripristinare in seguito all'intervento di ringrosso
-----		Muro di sostegno in gabbioni
-----		Impermeabilizzazione in HDPE
21.30		Quota di progetto

CRITICITA' ARGINALE PER SORMONTO:

ASSENTE P>1.0m	MEDIA 0.3m<F<0.7m
BASSA 0.7m<F<1.0m	ALTA F<0.3m

AGENZIA INTERREGIONALE PER IL FIUME PO
UFFICIO OPERATIVO DI MANTOVA
Fiume PO
Comuni di Serravalle a Po e Ostiglia (MN)

classifica A.I.Po : MN-E-1200

ADEGUAMENTO IN QUOTA DELLA SAGOMA DELL'ARGINATURA MAESTRA DEL FIUME PO NEI COMUNI DI SERRAVALLE A PO ED OSTIGLIA (MN)

D.G.R.542 del 17 settembre 2018 - Interventi PGRA
PROGRAMMA di interventi strutturali idraulici ed idrogeologici in aree individuate a rischio significativo nel Piano di Gestione del Rischio Alluvioni (P.G.R.A.) (di concerto con l'assessore Rolfi)

CUP: B72H18000710002

PROGETTO ESECUTIVO
IMPORTO COMPLESSIVO PROGETTO: Euro 4.750.000,00
progettazione esecutiva (ai sensi dell'art. 33 del D.P.R. 05/10/2010, n. 207 e s.m.m.i.)

elaborato	titolo elaborato	data
P.11.1	PLANIMETRIA GENERALE DI PROGETTO: INQUADRAMENTO LOTTO 1 RIQUADRO A	Febbraio 2022
		scala elaborato
		1:1.000/10.000

REV.	DATA	DESCRIZIONE REVISIONE
A	---	---
B	---	---
C	---	---

IL RESPONSABILE DEL PROCEDIMENTO
Ing. Gaetano La Montagna

COORDINATORE DELLA PROGETTAZIONE
F.E.T. Arch. Lorella Togliani

TECNICO COLLABORATORE:
Geom. Elisabetta Barba

PROGETTAZIONE

Binini Partners S.r.l.
via Garibaldi, 4
41121 Reggio Emilia
MI +39 0522 586 586
tel. +39 0522 586 586