

RIQUADRO C - SCALA 1:1.000

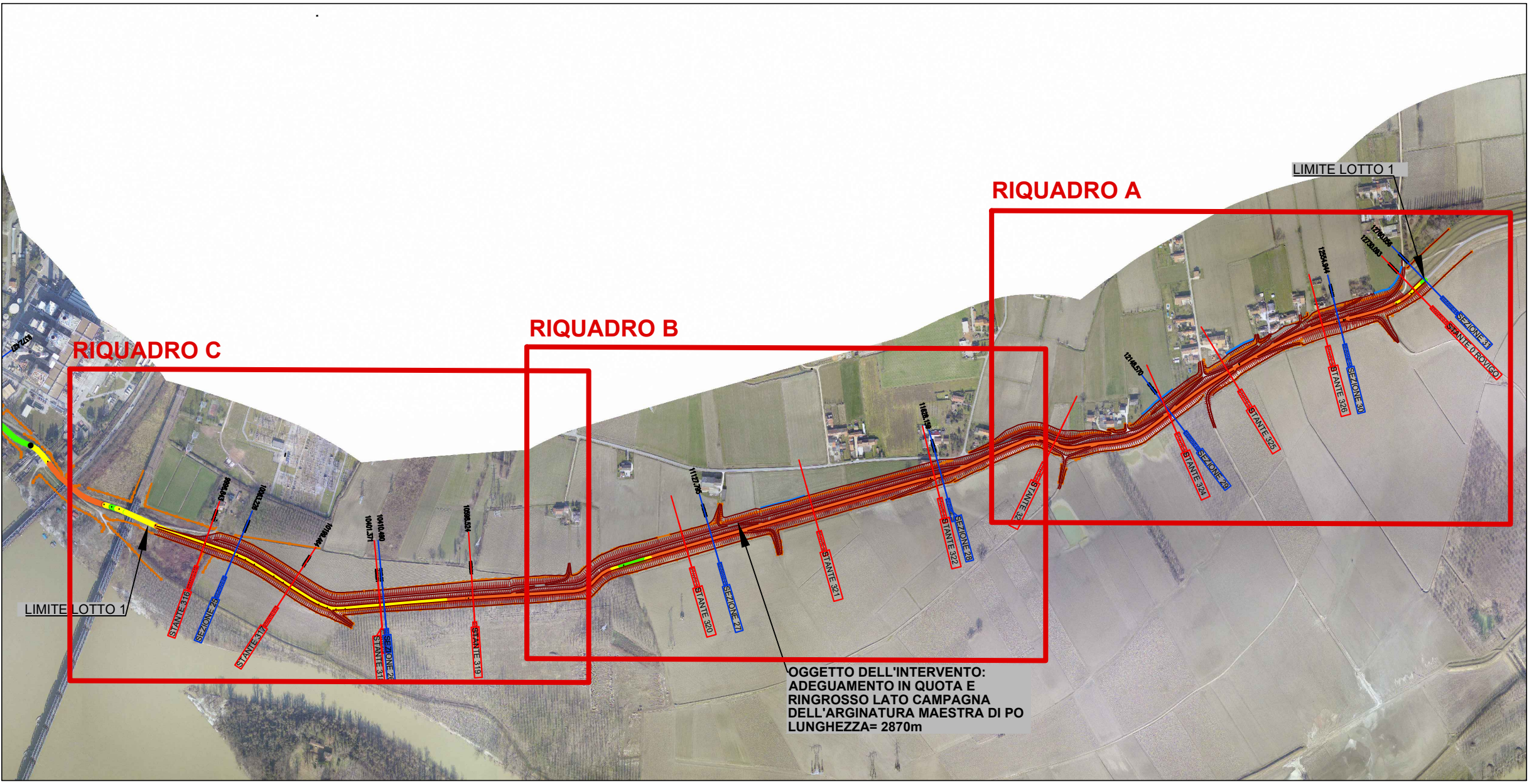

**LEGENDA**

SEZIONE	6282.988	SEZIONE AIPO
STANTE	6350.889	STANTE
×	×	Piede arginale esistente
---	---	Traccia canale da ripristinare in seguito all'intervento di ringrosso
---	---	Muro di sostegno in gabbioni
---	---	Impermeabilizzazione in HDPE
21.30		Quota di progetto

**CRITICITA' ARGINALE PER SORMONTO:**

ASSENTE F>1.0m	MEDIA 0.3m<F<0.7m
BASSA 0.7m<F<1.0m	ALTA F<0.3m

**AIPo**  
AGENZIA INTERREGIONALE PER IL FIUME PO  
UFFICIO OPERATIVO DI MANTOVA  
Fiume PO  
Comuni di Serravalle a Po e Ostiglia (MN)

classifica A.I.Po : MN-E-1200

**ADEGUAMENTO IN QUOTA DELLA SAGOMA DELL'ARGINATURA MAESTRA DEL FIUME PO NEI COMUNI DI SERRAVALLE A PO ED OSTIGLIA (MN)**

D.G.R.542 del 17 settembre 2018 - Interventi PGRA  
PROGRAMMA di interventi strutturali idraulici ed idrogeologici in aree individuate a rischio significativo nel Piano di Gestione del Rischio Alluvioni (P.G.R.A.)(di concerto con l'assessore Rolfi)

CUP: B72H18000710002

**PROGETTO ESECUTIVO**  
**IMPORTO COMPLESSIVO PROGETTO: Euro 4.750.000,00**  
progettazione esecutiva (ai sensi dell'art. 33 del D.P.R. 05/10/2010, n. 207 e s.mm.ii.)

elaborato	titolo elaborato	data
<b>P.11.3</b>	PLANIMETRIA GENERALE DI PROGETTO: INQUADRAMENTO LOTTO 1 RIQUADRO C	Febbraio 2022
		scala elaborato
		1:1.000/10.000

REV.	DATA	DESCRIZIONE REVISIONE
A	---	---
B	---	---
C	---	---

**IL RESPONSABILE DEL PROCEDIMENTO**  
Ing. Gaetano La Montagna

**COORDINATORE DELLA PROGETTAZIONE**  
F.E.T. Arch. Lorella Togliani

**TECNICO COLLABORATORE:**  
Geom. Elisabetta Barba

**PROGETTAZIONE**  
bininipartners

binini Partners S.r.l.  
via Garibaldi, 4  
42121 Reggio Emilia  
tel. +39 0522 490 498  
tel. +39 0522 490 496