

(RO-E-477) Lavori di manutenzione straordinaria delle arginature mediante disboscamento e taglio di piante nell'area del Delta del Po.

CUP: B17H21006200001

PROGETTISTI

Funzionario Tecnico
(geom. Lauro Bologna)



Istruttore Polifunzionale
(ing. Antonio Picardi)



Istruttore Idraulico
(geom. Paolo Pellegrino)



VISTO RESPONSABILE DEL PROCEDIMENTO

Funzionario Tecnico
(dott. Ing. Elena Munerati)

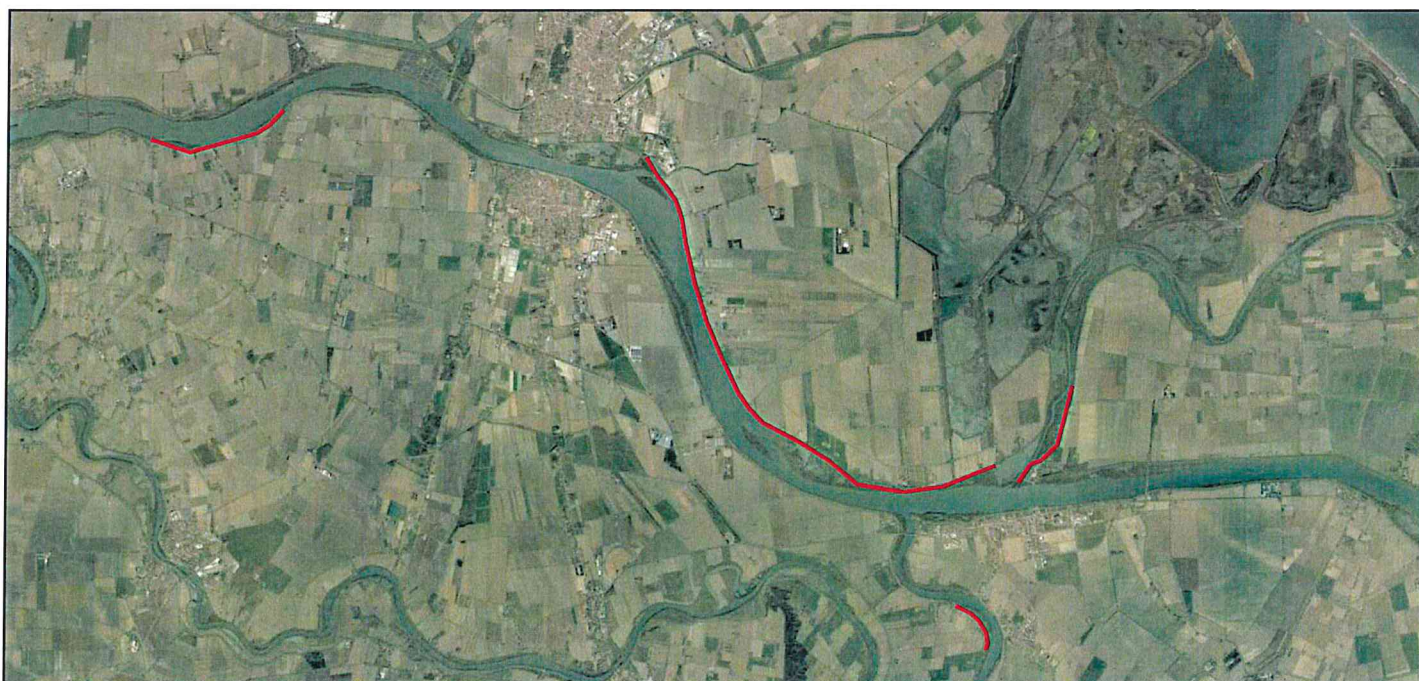

Num.Ord. TARIFFA	DESIGNAZIONE DEI LAVORI	DIMENSIONI				Quantità
		par.ug.	lung.	larg.	H/peso	
	R I P O R T O					
	LAVORI A MISURA					
1 I.03.04.00	DISBOSCAMENTO E DECESPUGLIAMENTO Disboscamento e decespugliamento delle sponde e dei petti arginali, piani golenali e degli isolotti, dal cespugliame infestante, dagli elementi arb ... degli elementi più minuti, eseguito con qualsiasi mezzo meccanico necessario, misurazione sulla sola superficie trattata					
	TRATTO 2 - sx Po di Venezia st 560-562		410,00	5,000		2'050,00
	TRATTO 2 - sx Po di Venezia st 563-566		590,00	5,000		2'950,00
	TRATTO 2 - sx Po di Venezia st 566-583		3360,00	5,000		16'800,00
	TRATTO 2 - sx Po di Venezia st 583-588		930,00	4,000		3'720,00
	TRATTO 2 - sx Po di Venezia st 588-589		200,00	6,000		1'200,00
	TRATTO 1 - dx Po di Venezia st 47- 55		1600,00	7,000		11'200,00
	TRATTO 1 - dx Po di Venezia st 58- 61		500,00	7,000		3'500,00
	TRATTO 4 - dx Po di Gnocca st 14-18		800,00	5,000		4'000,00
	TRATTO 3 - dx Po di Maistra st 0-11		2000,00	4,000		8'000,00
	SOMMANO m²					53'420,00
2 I.03.01.00	SFALCIO DEI PRODOTTI ERBOSI Sfalcio dei prodotti erbosi tramite decespugliatore a spalla, compreso eventuale taglio di vegetazione arbustiva spontanea rada di modesta entità (diamo ... d'acqua, compreso il manovratore, i consumi, gli sfridi e quant'altro necessario per dare il mezzo funzionante in opera					
	tratti vari		1500,00	3,000		4'500,00
	SOMMANO m²					4'500,00
3 I.03.06.00	ABBATTIMENTO DI ALBERATURE – DIAMETRO 5-15cm Abbattimento di alberi di medio ed alto fusto, giacenti in piani golenali fino al ciglio a fiume, da 5 a 15 cm di diametro, compreso l' ... dei rami, il loro carico e trasporto alle pubbliche discariche					
	ABBATTIMENTO DI ALBERI DI MEDIO ALTO FUSTO DIAM. 5-15 CM					
	TRATTO 2 - sx Po di Venezia st 562-615				102,000	102,00
	TRATTO 1 - dx Po di Venezia st 47-74				160,000	160,00
	TRATTO 4 - dx Po di Gnocca st 14-18				60,000	60,00
	TRATTO 3 - dx Po di Maistra 0-11				30,000	30,00
	SOMMANO n					352,00
4 I.03.07.00	ABBATTIMENTO DI ALBERATURE – DIAMETRO 6-30cm Abbattimento di alberi di medio ed alto fusto, giacenti in piani golenali fino al ciglio a fiume, da 16 a 30 cm di diametro, compreso l' ... rami, il loro carico e trasporto alle pubbliche discariche					
	ABBATTIMENTO DI ALBERI DI MEDIO ED ALTO FUSTO DIAM. 16-30 CM					
	TRATTO 2 - sx Po di Venezia st 562-615				85,000	85,00
	TRATTO 1 - dx Po di Venezia st 47-74				100,000	100,00
	TRATTO 4 - dx Po di Gnocca st 14-18				20,000	20,00
	TRATTO 3 - dx Po di Maistra 0-11				10,000	10,00
	SOMMANO n					215,00
5 I.03.08.00	ABBATTIMENTO DI ALBERATURE – DIAMETRO 31-45cm Abbattimento di alberi di medio ed alto fusto, giacenti in piani golenali fino al ciglio a fiume, da 31 a 45 cm di diametro, compreso ... rami, il loro carico e trasporto alle pubbliche discariche					
	ABBATTIMENTO DI ALBERI DI MEDIO ED ALTO FUSTO DIAM. 31-45 CM					
	TRATTO 2 - sx Po di Venezia st 562-615				83,000	83,00
	TRATTO 1 - dx Po di Venezia st 47-74				50,000	50,00
	TRATTO 4 - dx Po di Gnocca st 14-18				10,000	10,00
	TRATTO 3 - dx Po di Maistra 0-11				10,000	10,00
	A R I P O R T A R E					153,00

Num.Ord. TARIFFA	DESIGNAZIONE DEI LAVORI	DIMENSIONI				Quantità
		par.ug.	lung.	larg.	H/peso	
	R I P O R T O					153,00
	SOMMANO n					153,00
6 A.01.03.a	OPERAIO QUALIFICATO da 0 a 1000 m s.l.m. (SG+UI)					
	ore				40,000	40,00
	SOMMANO h					40,00
7 A.01.04.a	OPERAIO COMUNE da 0 a 1000 m s.l.m.					
	ore				40,000	40,00
	SOMMANO h					40,00
8 B.02.04.b	TERRA Grezza da cava					
	mc				100,000	100,00
	SOMMANO m³					100,00
9 D.07.02.b	PONTONE SEMOVENTE Pontone semovente omologato per lavori marittimi da 130-180 kW, della portata di 100-150 t, compreso equipaggio, carburante e lubrificante, per ogni ora di effettivo esercizio.					
	ore				40,000	40,00
	SOMMANO costo/ora					40,00
10 D.01.07.e	ESCAVATORE IDRAULICO cingolato da t 20 senza operatore					
	ore				20,000	20,00
	SOMMANO h					20,00
11 D.06.10.00	NOLO DECESPUGLIATORE IDRAULICO Nolo di decespugliatore idraulico applicato a braccio operatore montato sia su trattore che su qualsiasi altro mezzo operatore compreso NOLO DI DECESPUGLIATORE IDRAULICO					
	ore				20,000	20,00
	SOMMANO h					20,00
12 D.01.01.b	AUTOCARRO RIBALTABILE da mc 15 con operatore					
	ore				15,000	15,00
	SOMMANO h					15,00
13 D.06.09.00	NOLO DECESPUGLIATORE Nolo di decespugliatore a spalla compresi consumi e carburanti NOLO DI DECESPUGLIATORE					
	ore				10,000	10,00
	SOMMANO h					10,00
14 D.06.11.00	NOLO DI MOTOSEGA A SCOPPIO CMC 51					
	ore				10,000	10,00
	SOMMANO h					10,00
	Rovigo, 03/05/2022					
	A R I P O R T A R E					

[illegible]

Num.Ord. TARIFFA	DESIGNAZIONE DEI LAVORI	DIMENSIONI				Quantità
		par.ug.	lung.	larg.	H/peso	
	R I P O R T O					
	<u>COSTI PER LA SICUREZZA</u>					
15 A.01.04.a	OPERAIO COMUNE (Moviere) SG+UI ore SOMMANO h				10,000	10,00 10,00
16 Z.01.08.b	FORNITURA E MONTAGGIO DI BOX DI CANTIERE AD USO SERVIZI IGIENICI Box di cantiere uso servizi igienico sanitari realizzato da struttura di base, sollevata da terra, e in elevato con ... ella base in cls armata di appoggio. Dimensioni 2,40x6,40x2,40 costo mesi successivi (per ogni mese o frazione di mese) 3° mesi SOMMANO cad/me				3,000	3,00 3,00
17 Z.01.13.00	NOLEGGIO E POSA DI TRANSENNA METALLICA Transenna in scatolare metallico verniciato giallo/nero o rosso/bianco e gambe in lamiera metallica. Costo mensile. NOLEGGIO E POSA IN OPERA DI TRANSENNA METALLICA 3 mesi x ml SOMMANO m/me	3,00			25,000	75,00 75,00
18 Z.01.18.00	NOLEGGIO E POSA INOPERA DI DELIMITAZIONE AREA DI LAVORO CON PALETTI Delimitazione aree di lavoro tramite paletti alti cm 90 con base metallica di diametro mm 300, posti alla distanza di un metro, e catena colore bianco/rosso. Costo mensile. 3 mesi x ml SOMMANO m/me	3,00			25,000	75,00 75,00
19 Z.01.22.00	DELINEATORE STRADALE FLESSIBILE IN GOMMA Fornitura e posa in opera con idoneo collante di delineatore flessibile in gomma bifacciale, con 6 inserti di rifrangenza di classe II, per segnalazione ed evidenzionedi zone o aree di lavoro, deviazioni, incanalamenti ed indicazione di sensi di marcia n SOMMANO n				50,000	50,00 50,00
20 Z.01.31.a	CARTELLO DI FORMA CIRCOLARE PER CANTIERE STRADALE Cartello di forma circolare, segnalante divieti o obblighi, in lamiera di acciaio spessore 10/10 mm; costo di utilizzo del segnale per un mese di diametro 60 cm, rifrangenza classe I 3 mesi x cad SOMMANO cad/me	3,00			2,000	6,00 6,00
21 Z.01.33.a	PRESEGNALE DI CANTIERE MOBILE Presegnale di cantiere mobile, fondo giallo, formato dalla composizione di tre cartelli, in lamiera di acciaio spessore 10/10 mm con rifrangenza class ... alle lampeggianti di diametro 230 mm; costo di utilizzo della segnalazione completa per un mese di dimensioni 90x250 cm 3 mesi x cad SOMMANO cad/me	3,00			1,000	3,00 3,00
22 Z.01.33.d	PRESEGNALE DI CANTIERE MOBILE Presegnale di cantiere mobile, fondo giallo, formato dalla composizione di tre cartelli, in lamiera di acciaio spessore 10/10 mm con rifrangenza class ... lle lampeggianti di diametro 230 mm; costo di utilizzo della segnalazione completa per un mese di dimensioni 200x270 cm 3 mesi x cad SOMMANO cad/me	3,00			1,000	3,00 3,00
	A R I P O R T A R E					

