LAVORI DA ESEGUIRE NEL LOTTO A DEGLI INTERVENTI IN PROGETTO

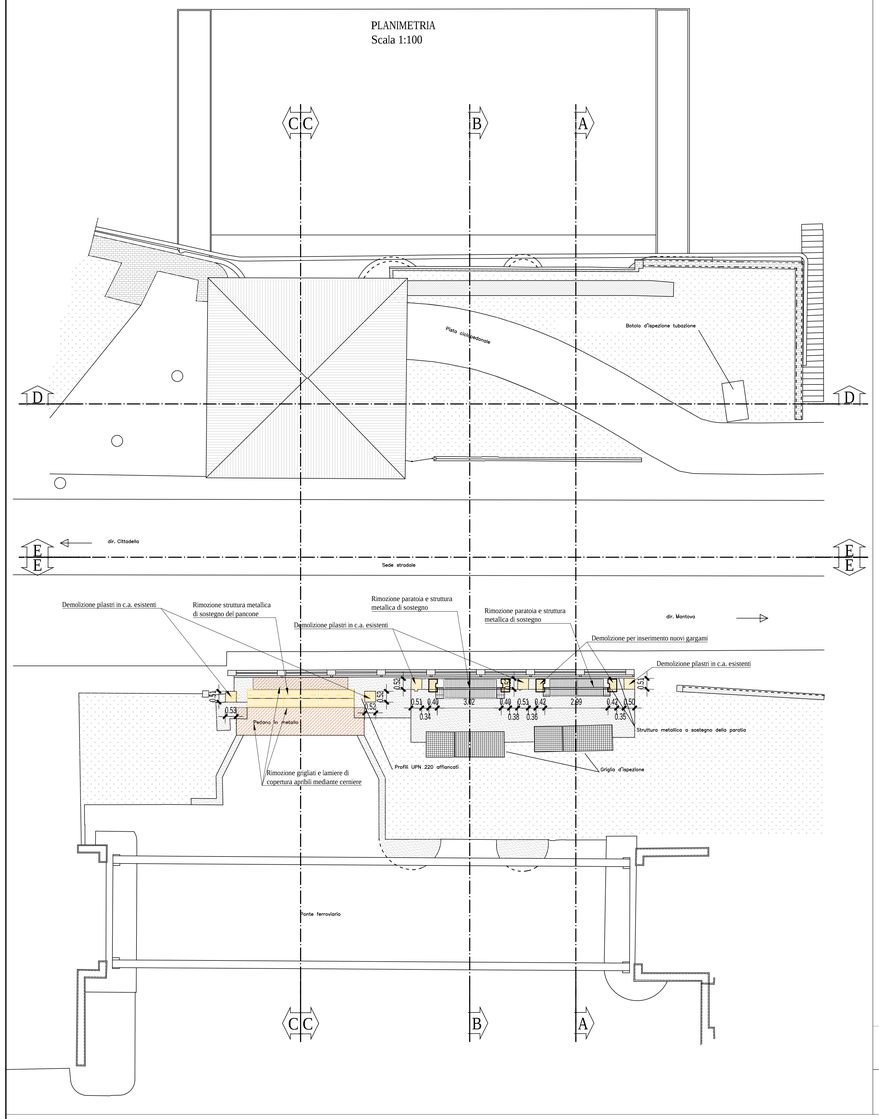

LAVORI DA ESEGUIRE NEL LOTTO B DEGLI INTERVENTI IN PROGETTO

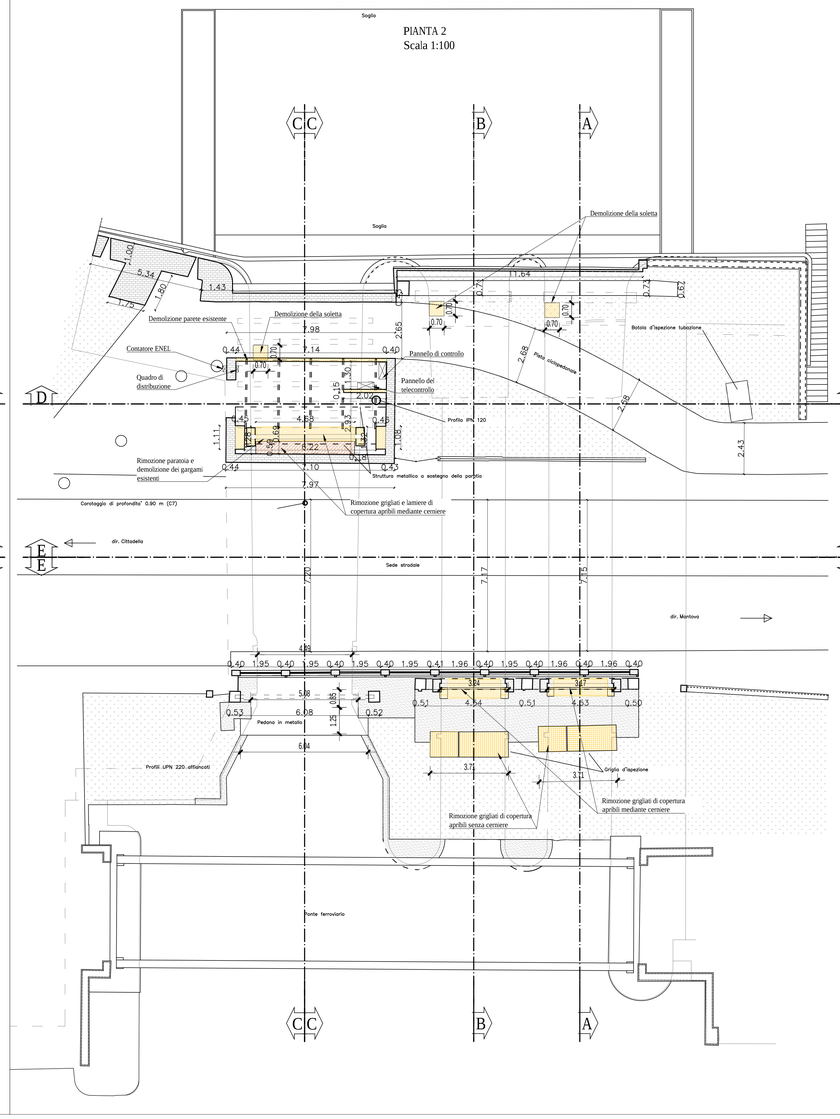

LAVORI DA ESEGUIRE NEL LOTTO B DEGLI INTERVENTI IN PROGETTO

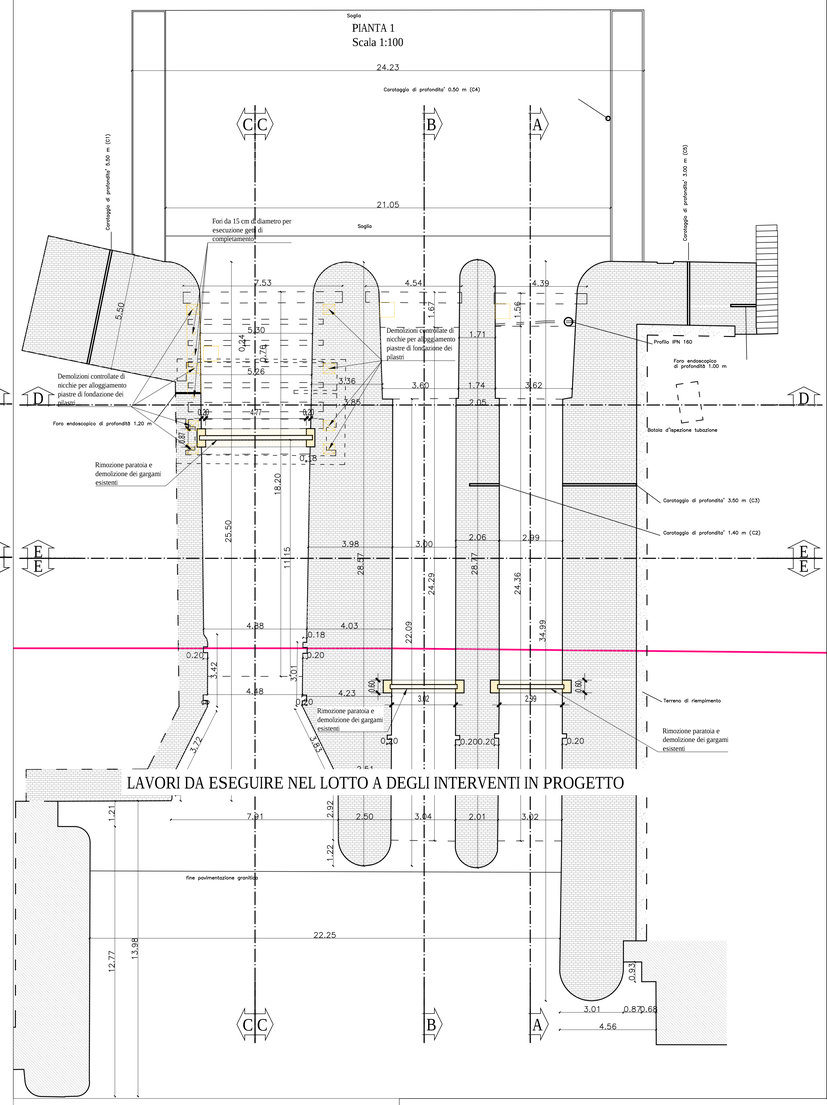

LAVORI DA ESEGUIRE NEL LOTTO A DEGLI INTERVENTI IN PROGETTO

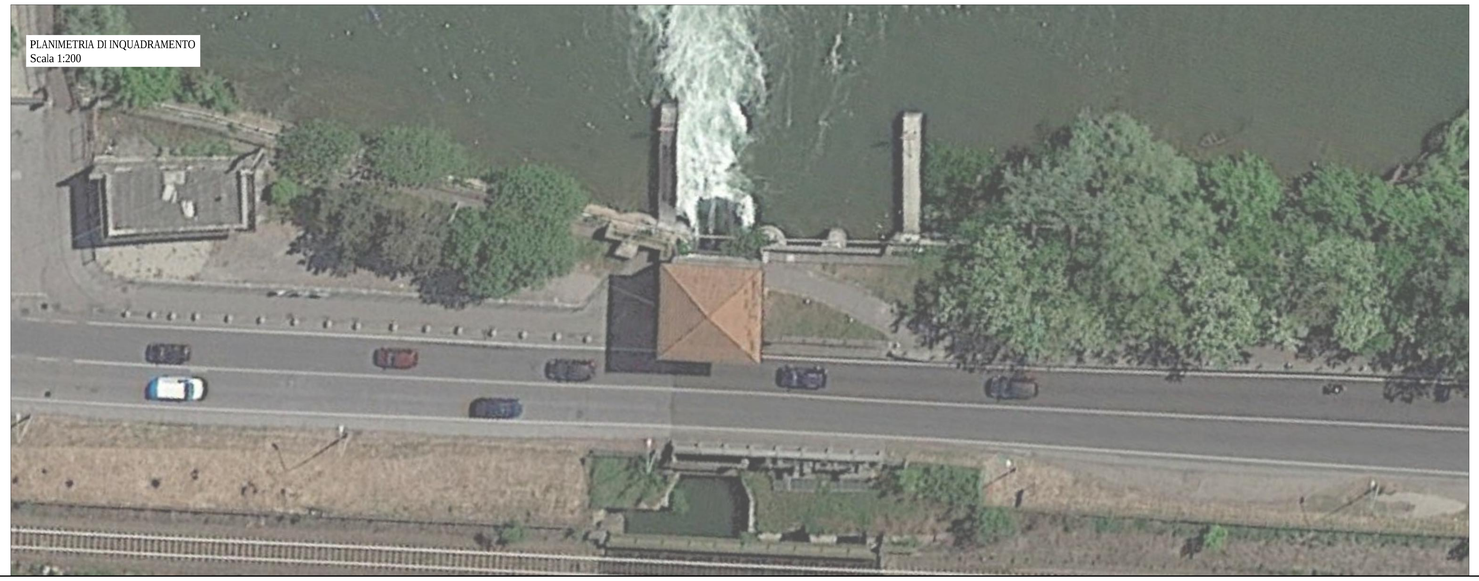

Fiume Mincio
Opere idrauliche di II categoria
MN-E-394-M
CUP: B64H15000070002
CIG:

AIPo
Agenzia Interregionale per il fiume Po

Regione Lombardia

Progetto
Definitivo / Esecutivo

Lotto **B**

ELABORATO
PARATOIE
LOTTI A e B - DEMOLIZIONI - PLANIMETRIE

UBICAZIONE OPERE
Comune di Mantova
Località Ponte dei Mulini

DATA: Agosto 2018
AGG. -
SCALA: Varie

COMMITTENTE
AIPO - Ufficio operativo di Mantova
Vicolo Canove, 26 - 46100 Mantova
tel. + 39 0376320461
fax. + 39 0376320464
e-mail:ufficio-mn@agenziapo.it

Raggruppamento temporaneo d'impresa
POLARIS - STUDIO ASSOCIATO
HYDRODATA S.p.a.
ENGEO S.r.l.
SAP S.r.l.

Legale rappresentante della Capogruppo R.T.I.

Responsabile unico del procedimento
Ing. Ivano Galvani
Il Coordinatore alla Progettazione
Ing. Marcello Moretti
Assistente
Dott. Paolo Michelini

Lavori di ripristino funzionale del manufatto a sostegno del Lago Superiore
denominato "Vasarone", a seguito degli eventi sismici del 20 e 29 maggio 2012

6.a.1