

PROSPETTO DI MONTE - Scala 1:100

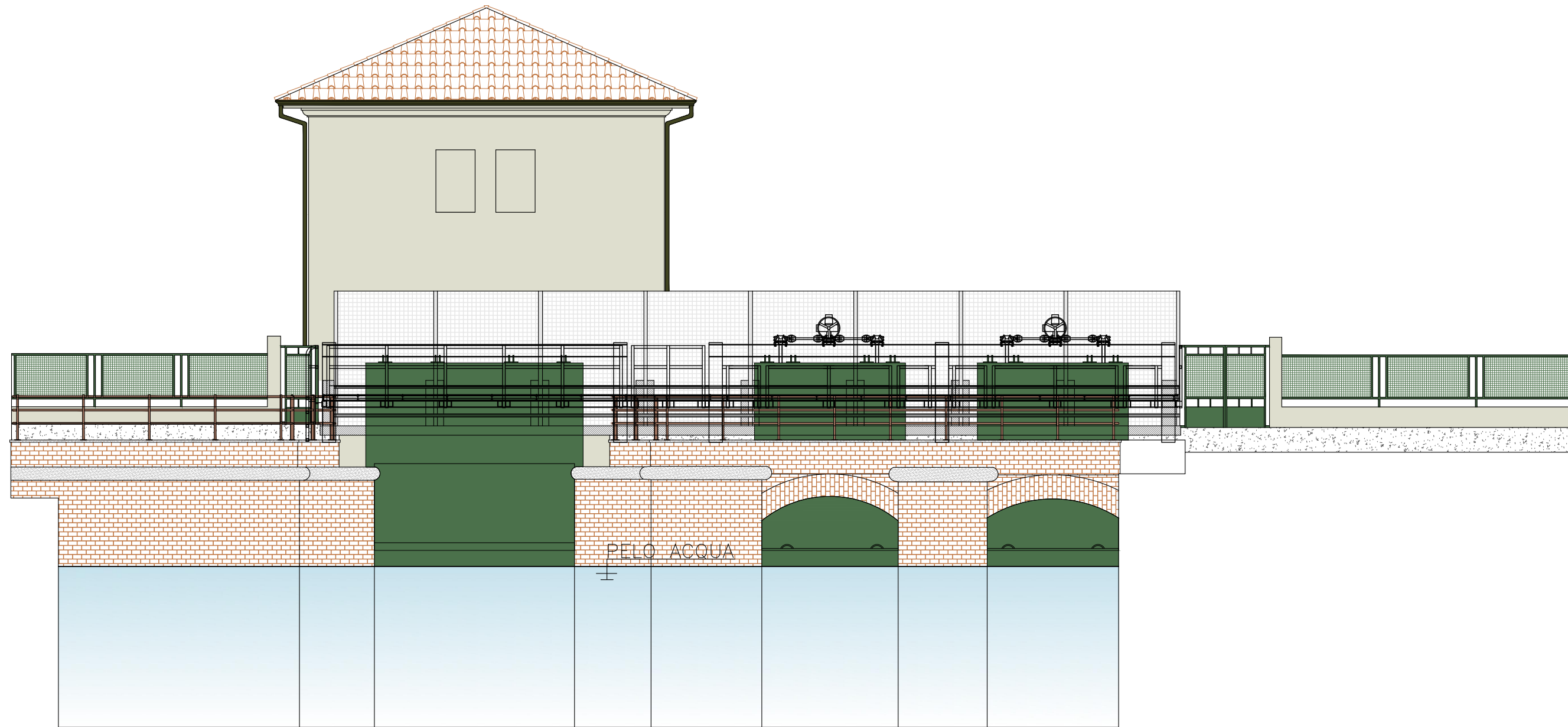

PROSPETTO DI VALLE - Scala 1:100

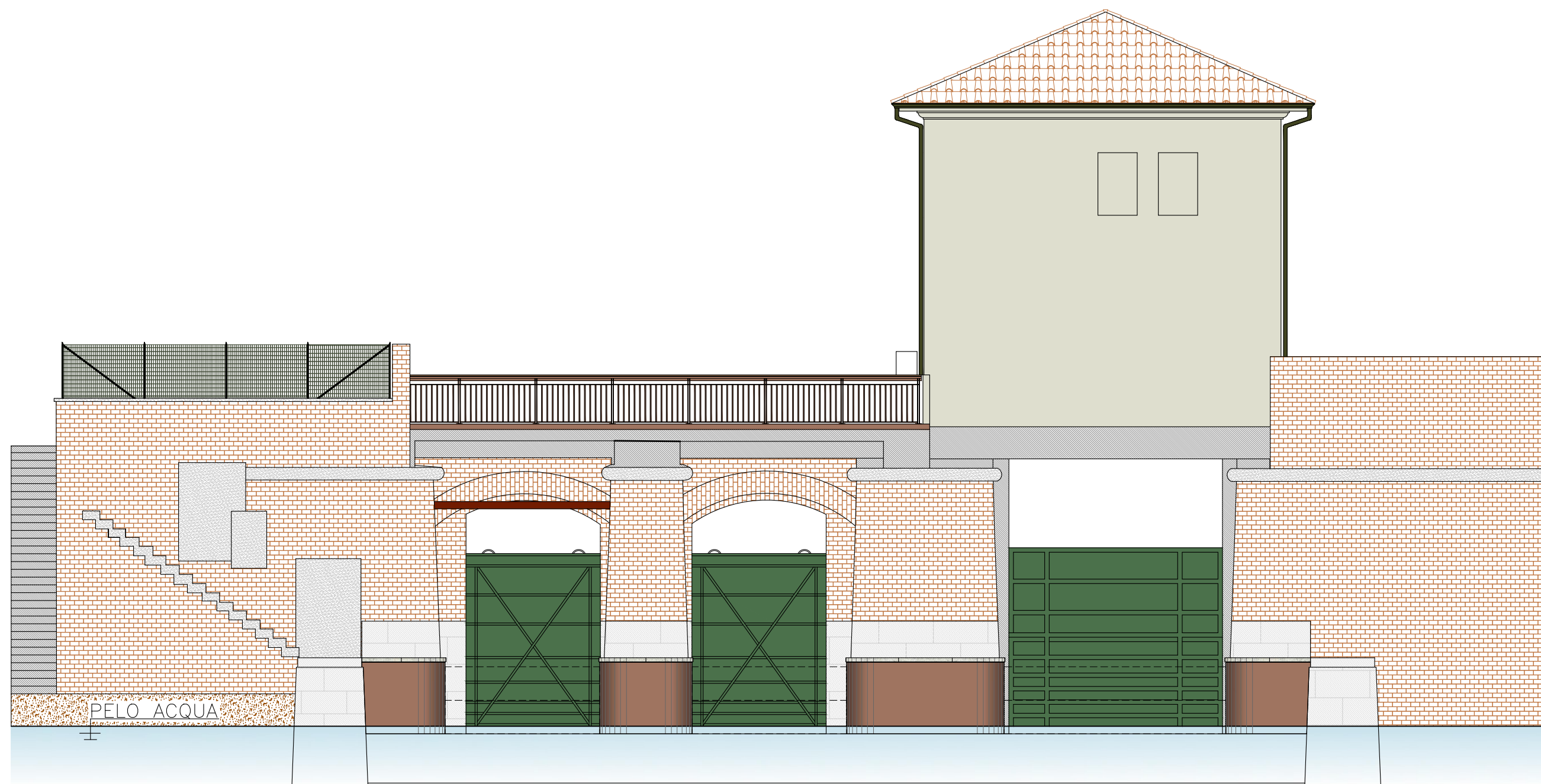

PROSPETTO DI MONTE da ex S.S. 62 - Scala 1:100

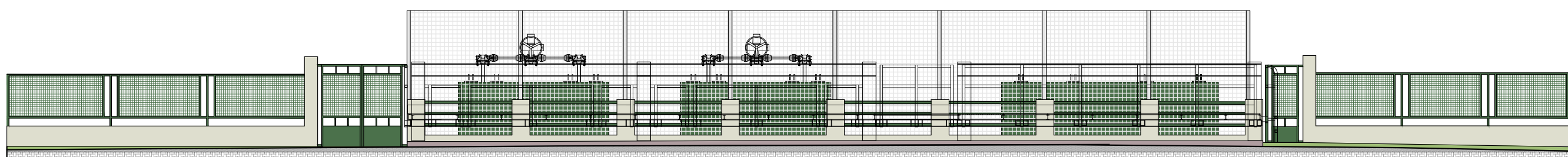

PROSPETTO DI VALLE da ex S.S. 62 - Scala 1:100

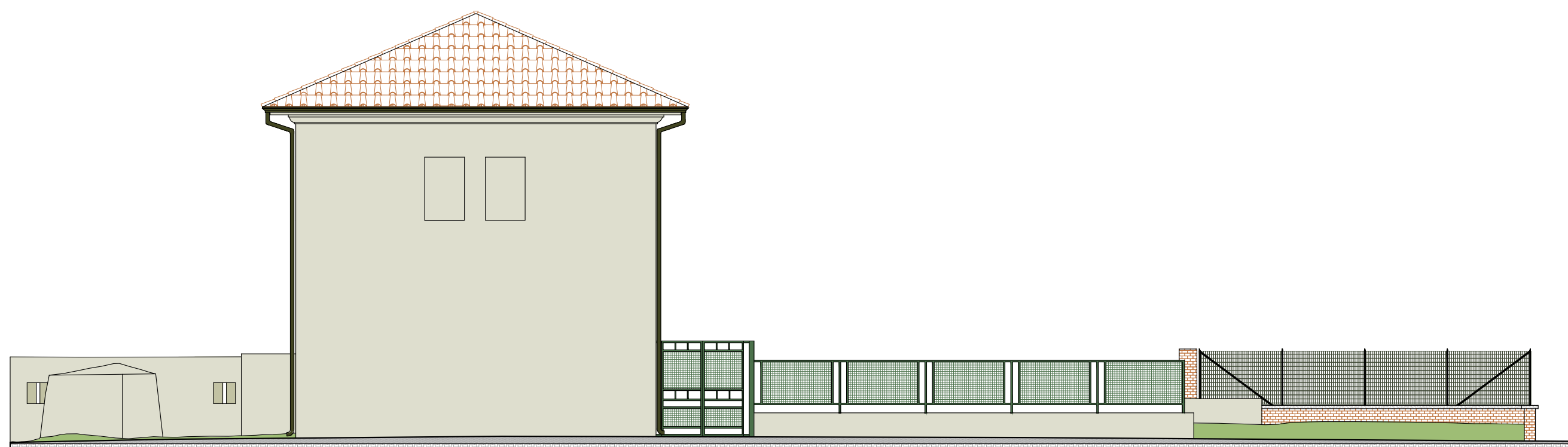

PROSPETTO DI NORD - Scala 1:100

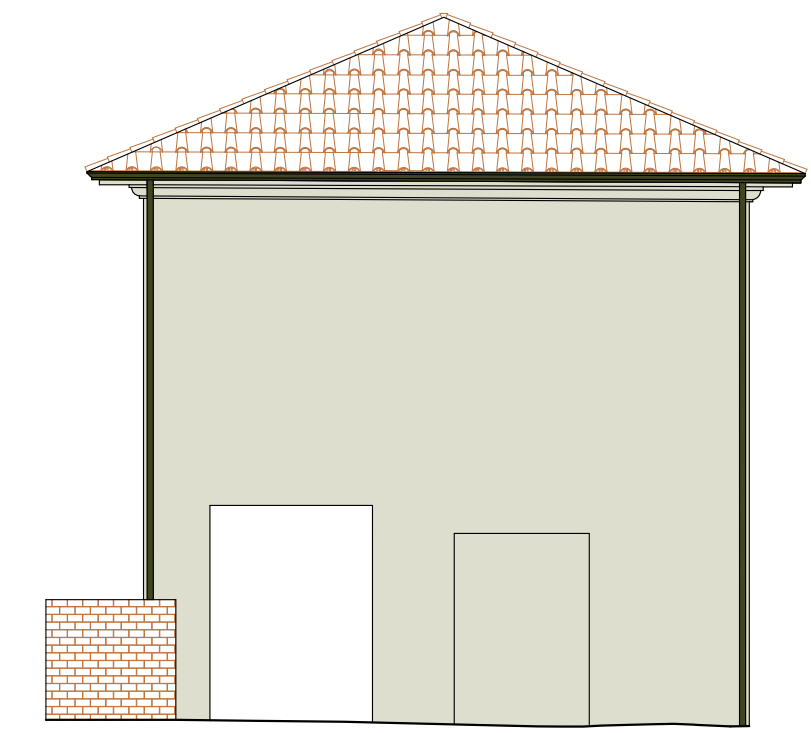

PROSPETTO DI SUD - Scala 1:100

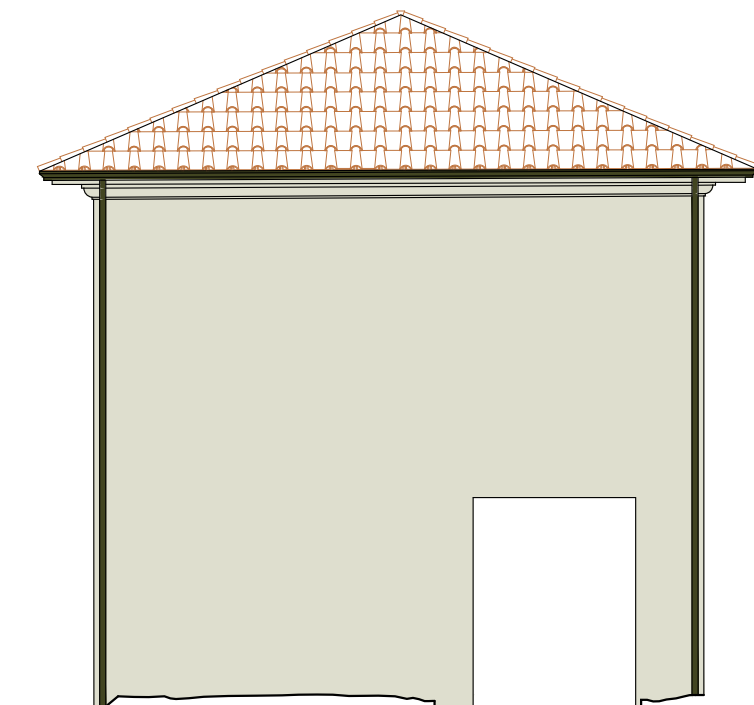

Fiume Mincio
Opere idrauliche di II categoria
MN-E-394-M
CUP: B64H15000070002
CIG:



Progetto
Definitivo / Esecutivo

Lotto A

ELABORATO
ELABORATI PROGETTUALI
Prospetti di progetto

UBICAZIONE OPERE
Comune di Mantova
Località Ponte dei Mulini

DATA: Agosto 2018
AGG. -
SCALA:
1:100

COMMITTENTE
AIPO - Ufficio operativo di Mantova
Vicolo Canove, 26 - 46100 Mantova
tel. + 39 0376320461
fax. + 39 0376320464
e-mail: ufficio-mn@agenziaipo.it

Raggruppamento temporaneo d'impresa
POLARIS - STUDIO ASSOCIATO
HYDRODATA S.p.a.
ENGE S.r.l.
SAP S.r.l.

Legale rappresentante
della Compagnia R.T.I.
Ing. Ivano Galvani
Il Coordinatore alla Progettazione
Ing. Marcello Moretti
Assistente
Dott. Paolo Michellini



Lavori di ripristino funzionale del manufatto a sostegno del Lago Superiore denominato "Vasarone", a seguito degli eventi sismici del 20 e 29 maggio 2012