

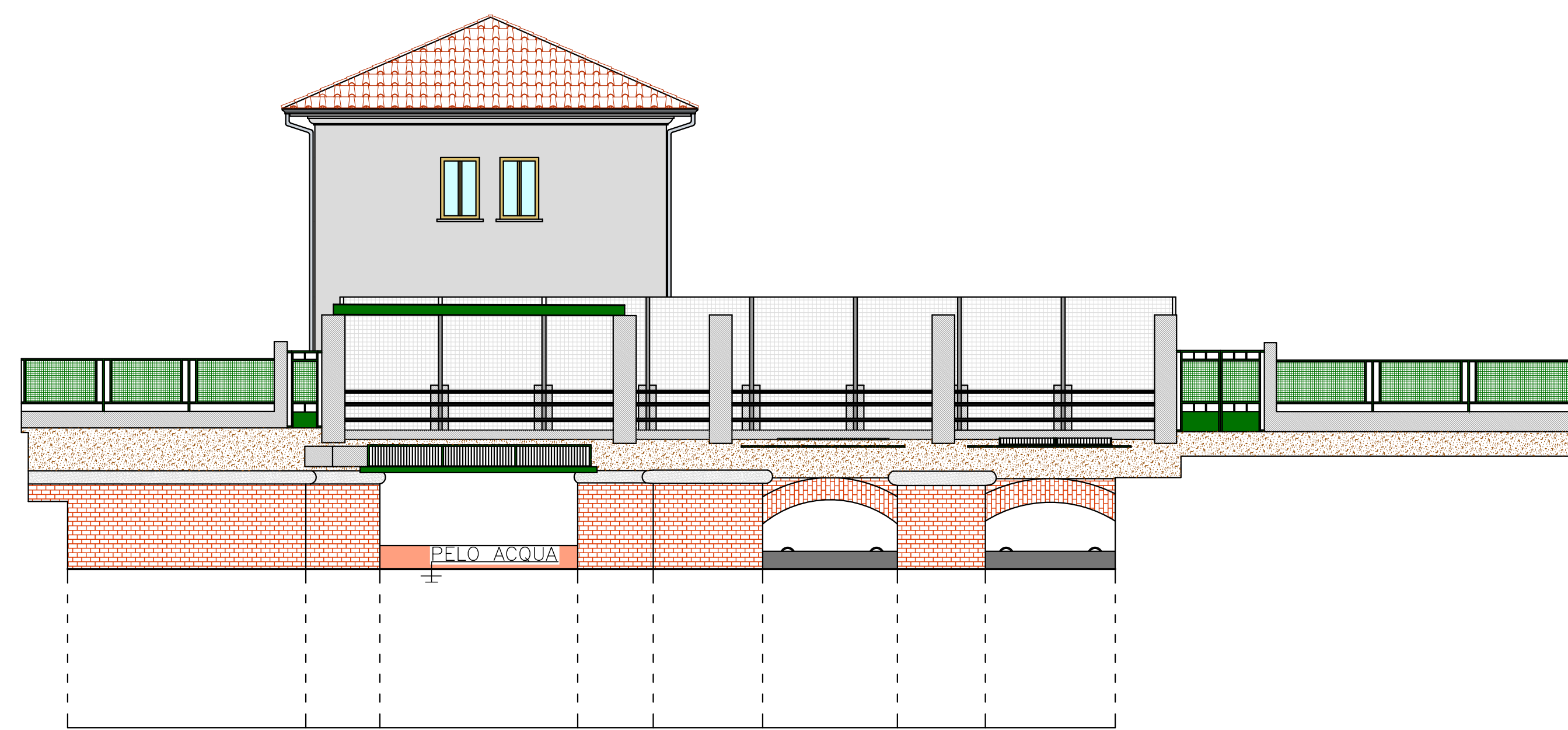

PROSPETTO LATO MONTE
SCALA 1:100

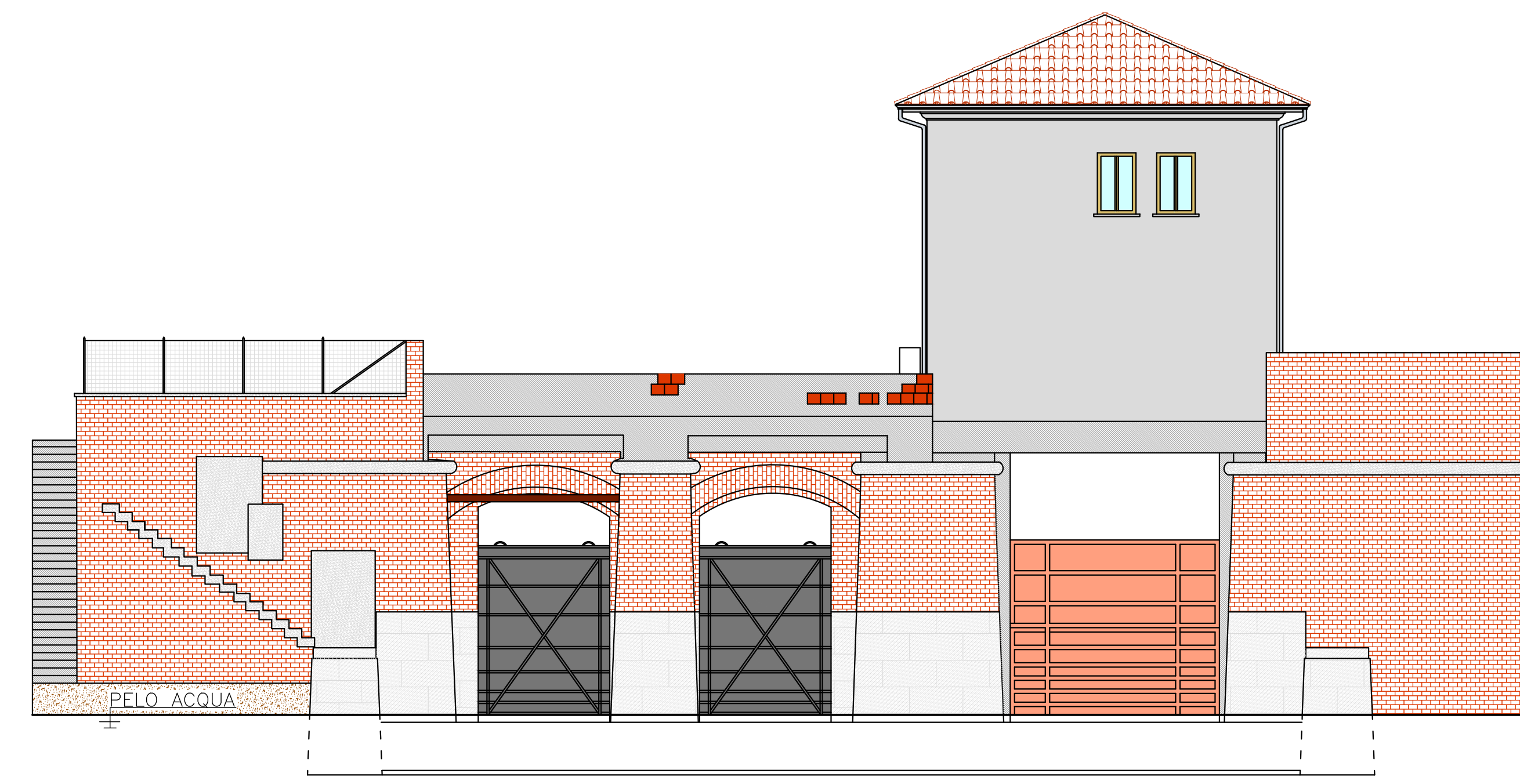

PROSPETTO LATO MARE
SCALA 1:100



PROSPETTO LATO CITADELLA
SCALA 1:100

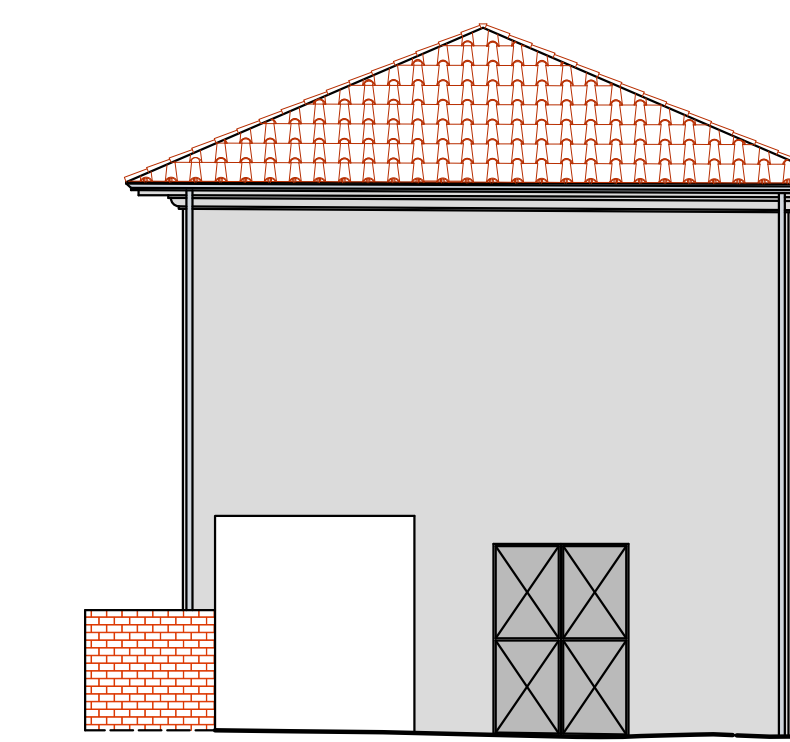

PROSPETTO LATO MANTOVA
SCALA 1:100

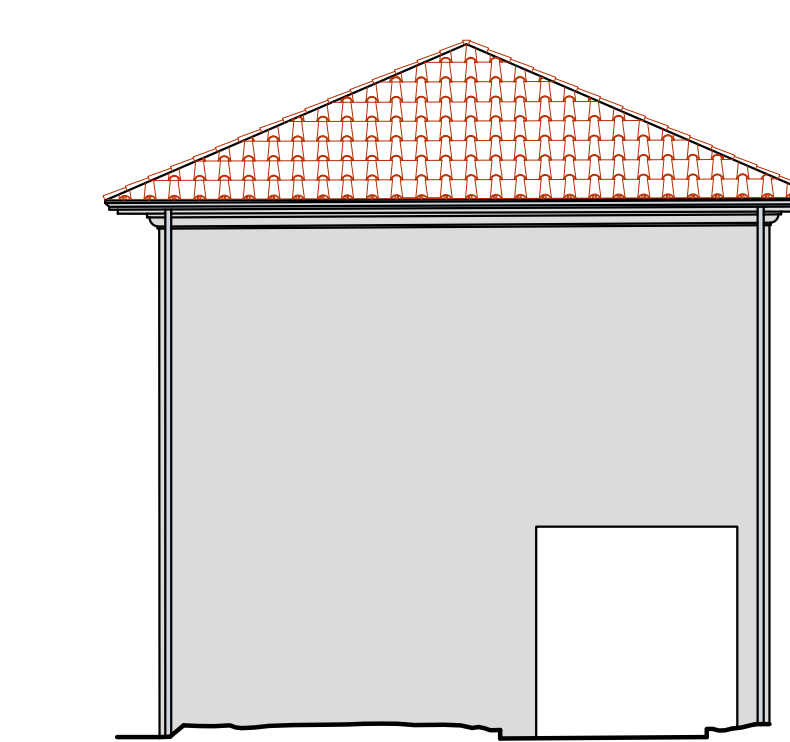

PIANTA ELEVATION MAP DEL RILIEVO TERRESTRE E SUBACQUEO

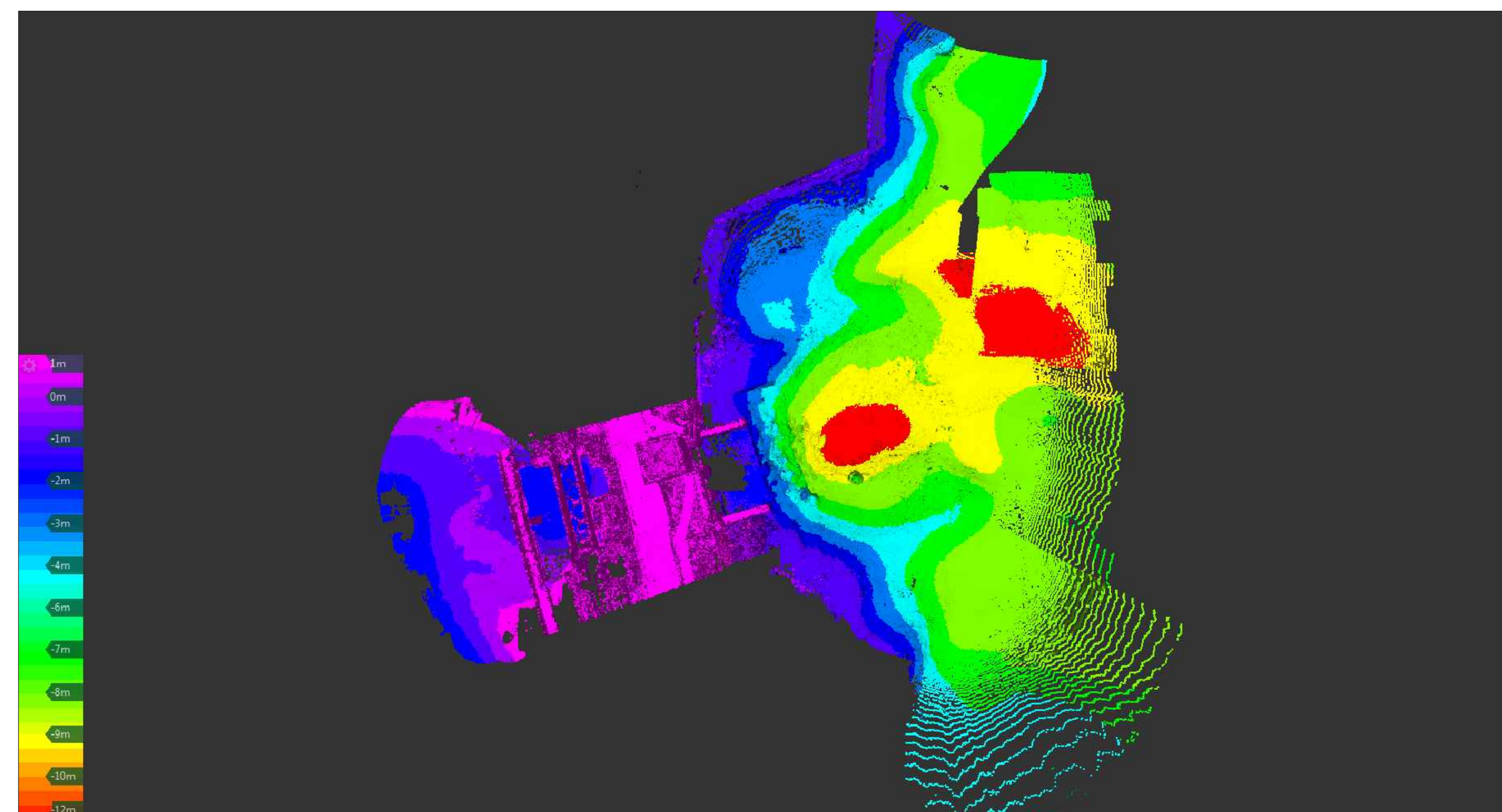

ELEVATION MAP DEL RILIEVO TERRESTRE E SUBACQUEO LATO VALLE

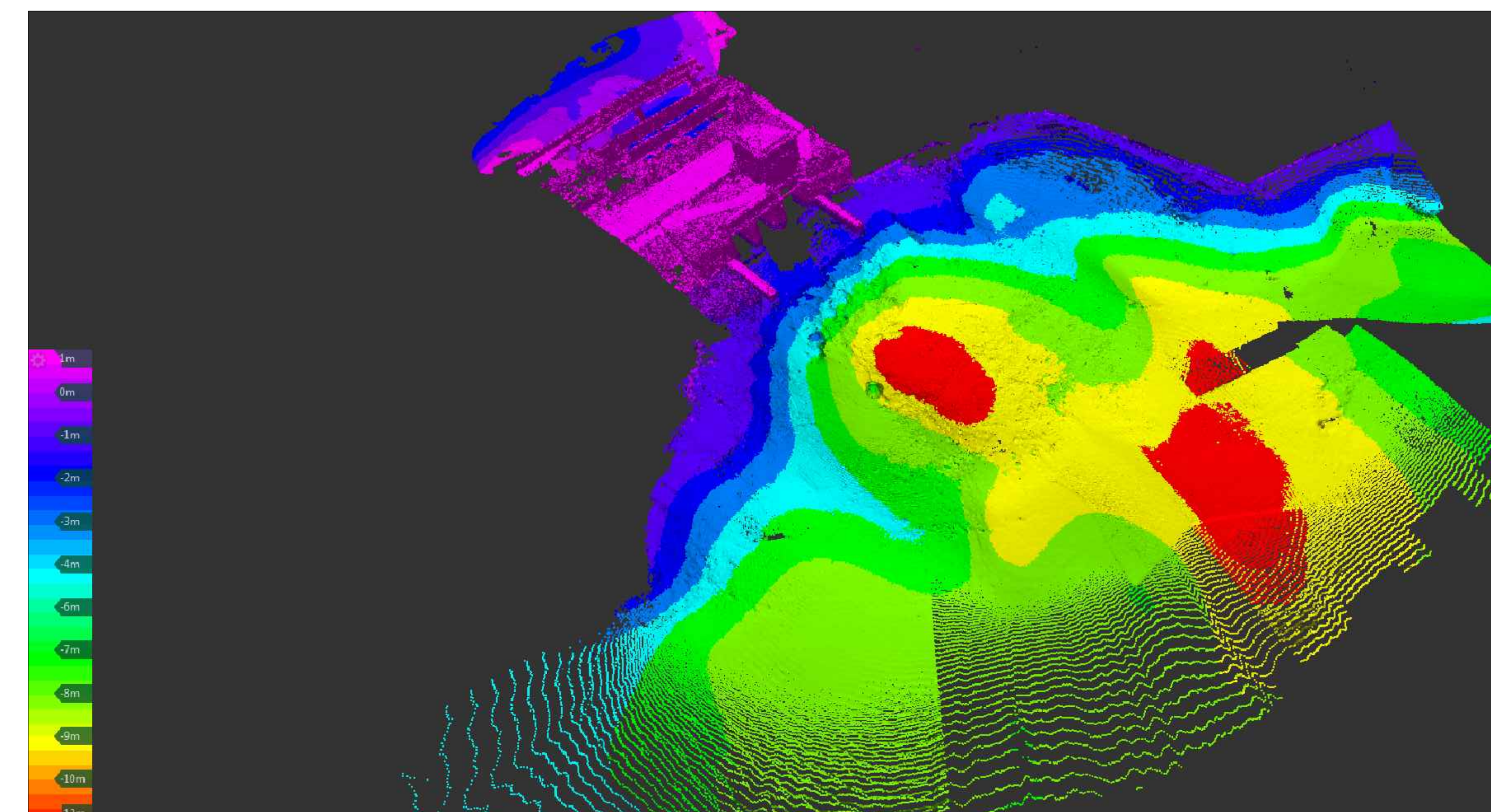

ELEVATION MAP DEL RILIEVO TERRESTRE E SUBACQUEO LATO MONTE

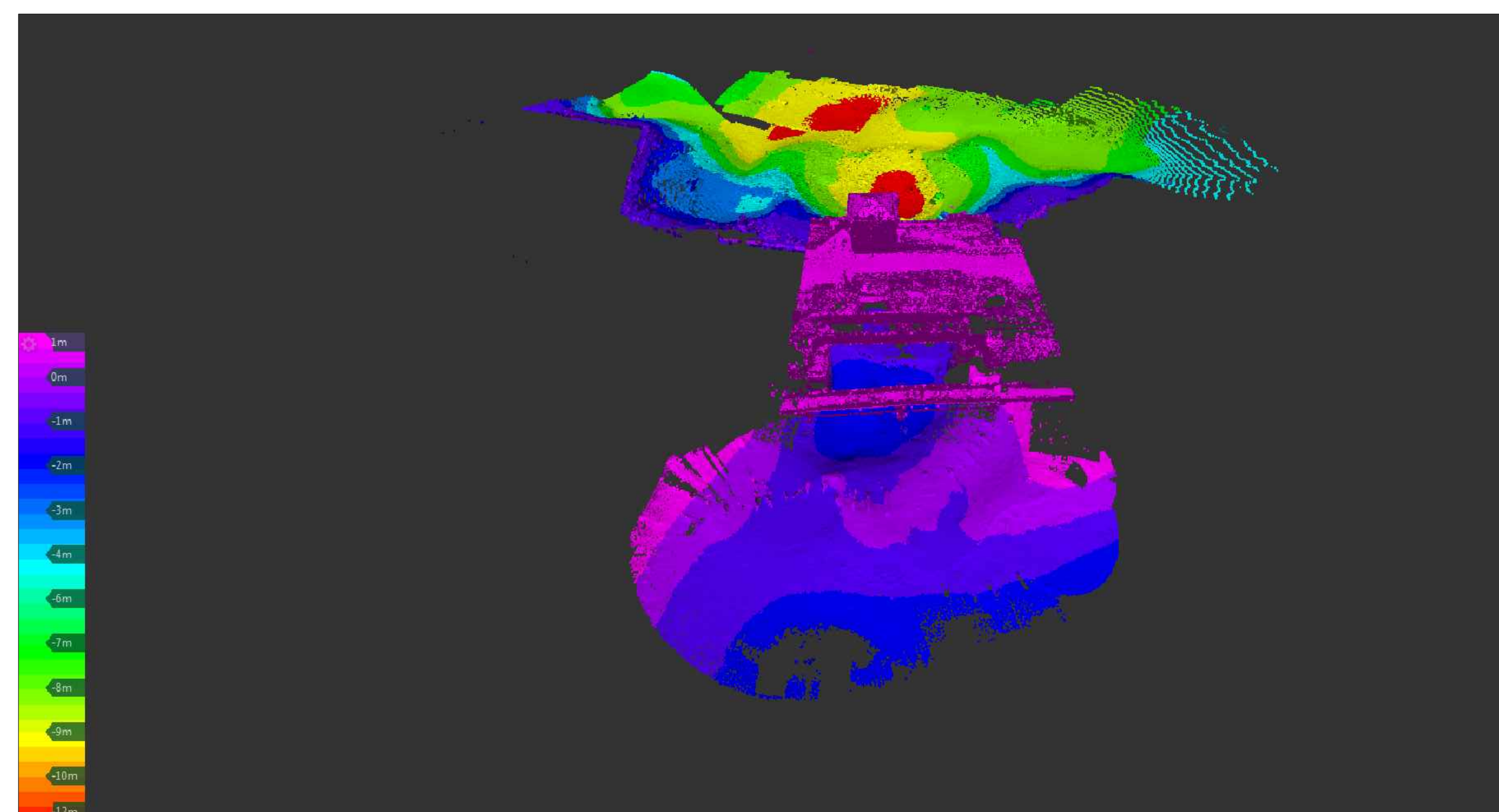

PROSPETTO ELEVATION MAP DEL RILIEVO TERRESTRE E SUBACQUEO

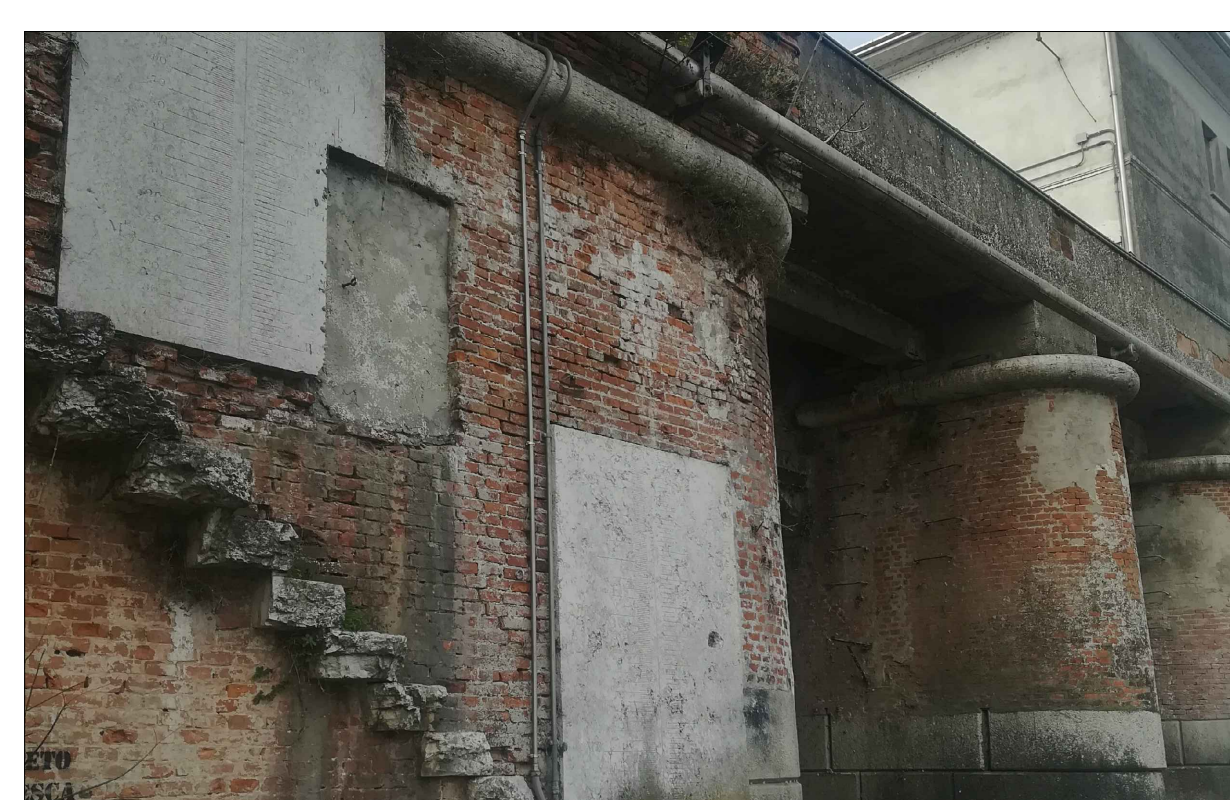
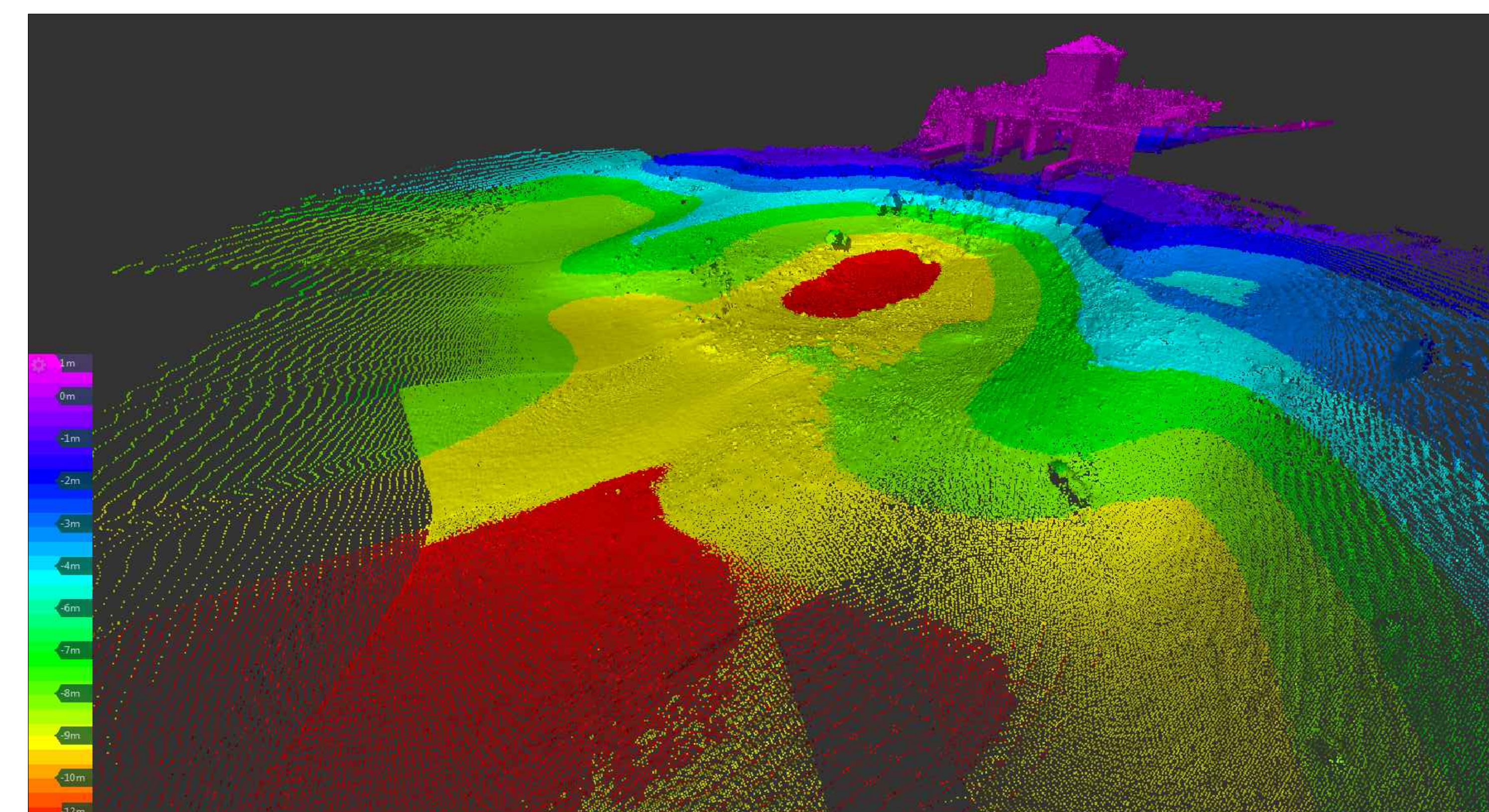

Flume Mincio
Opere idrauliche di II categoria
MN-E-394-M
CUP: B64H1500070002
CKG:



Progetto
Definitivo / Esecutivo

Lotto A

ELABORATO
RILIEVO E INDAGINI DEL MANUFATTO ESISTENTE
Rappresentazione architettonica del manufatto

UBICAZIONE OPERE
Comune di Mantova
Locality Ponte dei Mulini

DATA: Agosto 2018
AGG. -

SCALA:
1:100

COMMITTENTE
AIPO - Ufficio operativo di Mantova
Viale Carrozza, 26 - 46100 Mantova
tel. +39 037626461
fax. +39 037626464
e-mail ufficio.mantova@aiपो.it

Responsabile tecnico d'impresa
POLARIS - STUDIO ASSOCIATO
HYDRODATA S.p.a.
INGRO S.r.l.
SAP S.r.l.

Responsabile tecnico di cantiere
Ing. Ivano Gabardi
Il Coordinatore alla Progettazione
Ing. Marcello Messori

Autore
Dott. Paolo Michelutti

Lavori di ripristino funzionale del manufatto a sostegno del Lago Superiore denominato "Vasarone", a seguito degli eventi sismici del 20 e 29 maggio 2012