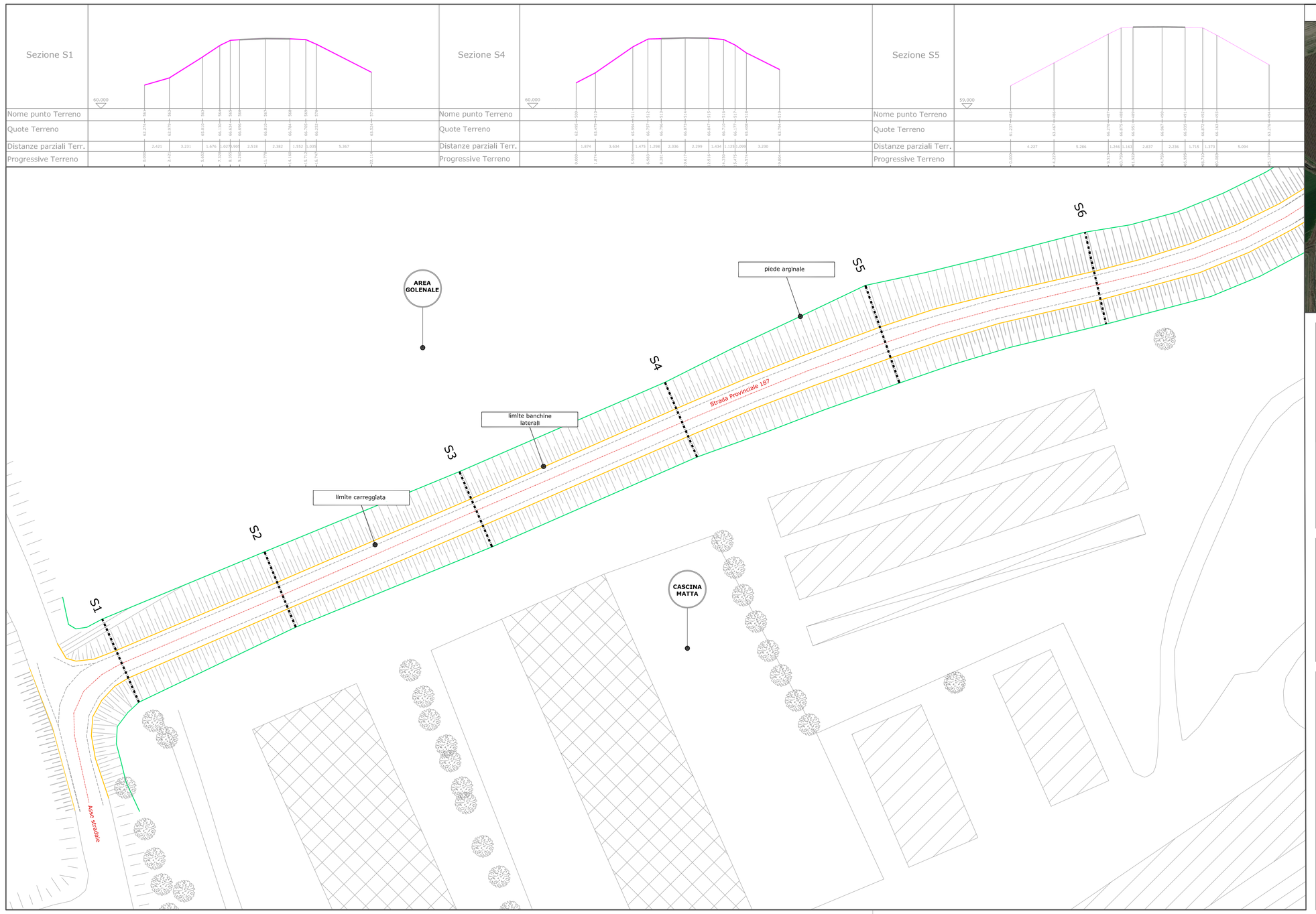

NAVIGATORE - TRATTO 1

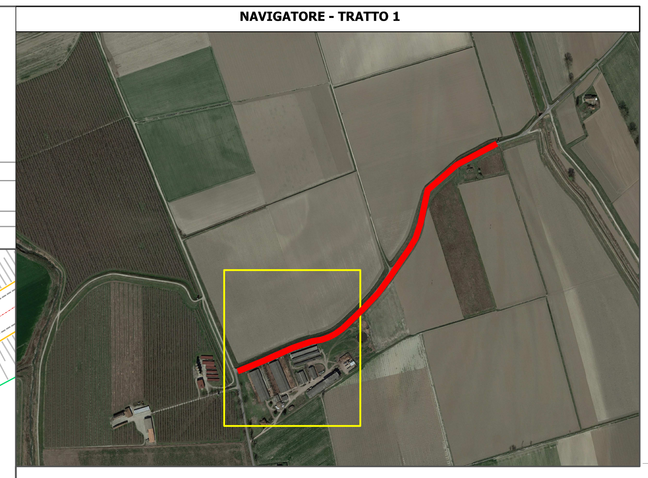

AIPo
Agenzia Interregionale per il fiume Po

PROGETTO ESECUTIVO

PERIZIA 3362-PV-E-1123: ADEGUAMENTO IN SAGOMA DEL RILEVATO ARGINE MAESTRO DI SPONDA DESTRA DEL FIUME PO IN COMUNE DI BRESSANA BOTTARONE (PV)
CUP:B45H20000340002

ELABORATO:

STATO DI FATTO

Planimetria - Sezioni
Tratto 1

scala:
1:200 - 1:500

PROGETTAZIONE:

Ebner Srl
Società Unipersonale Capitale sociale € 50.000 i.v.
Sede operativa: Via G. Mazzini 1, 27043 Broni (PV)
Tel/Fax 0385.51584
e-mail: direttivo@ebnersas.it - ebner@pec.it
Sito web: www.ebnersas.it

UNI EN ISO 9001-2015
SGQ Certificato n.IQ2010-IQ0560

IL RESPONSABILE DEL PROCEDIMENTO:

Arch. Luigi Caligiuri

PERIZIA:

PROTOCOLLO:

DATA:
17 Maggio 2022

VISTO APPROVAZIONE:

TAVOLA:
E3